



บริษัท ทุ่งทองทัวร์ จำกัด

เลขที่ 82/29 หมู่บ้านฮาบีเกีย วงแหวน-รามอินทรา
ถนนเลียบคลองสอง แขวงบางชัน เขตคลองสามวา
กรุงเทพมหานคร 10510

☎ 021307400

✉ sale2.thoongtong@gmail.com

➡ <http://www.thoongtongtour.com>

ใบอนุญาตประกอบธุรกิจนำเที่ยวเลขที่ 11/07499



BT-SNV05_TG

10 วัน | 7 คืน

เข้าสต็อกโฮล์ม
ออกออสโล

มหัศจรรย์

AURORA NORWAY

LOFOTEN • TROMSO • NORTH CAPE

นอนเรือสำราญ
HAVILA
ลำแสงเหนือ



**รวมทุกอย่าง!!
ไม่ต้องจ่ายหน้างาน**

วีซ่า ทิปท้องถิ่น ค่าประกันโรงแรม หัวหมากทัวร์

199,999.- ราคา
เพียง

ชมแสงเหนือนอร์เวย์ 6 คืน

นอนเรือสำราญหรู Havila Voyage เช็किन North Cape

กิจกรรมครบ นั่งกระเช้า จิบปูคิงแคป

📅 เดินทางจ้างแรม 11-20 ก.พ. 2025

บินภายใน
Scandinavian Airlines
สต็อกโฮล์ม - ทรมโซ - ออสโล



North Cape



Lofoten

ฟรี!!
น้ำหนักกระเป๋า
23 kg.

บินตรง
THAI
FULL SERVICE

โรงแรม
3-5 ดาว
อาหาร
ครบทุกมื้อ



บริษัท กุญทองทัวร์ จำกัด

เลขที่ 82/29 หมู่บ้านฮาบีเกีย วงแหวน-รามอินทรา
ถนนเลียบคลองสอง แขวงบางชัน เขตคลองสามวา
กรุงเทพมหานคร 10510

☎ 021307400

✉ sale2.thoongtong@gmail.com

🌐 <http://www.thoongtongtour.com>

ใบอนุญาตประกอบธุรกิจนำเที่ยวเลขที่ 11/07499

BEST INTERNATIONAL

มหัศจรรย์ AURORA NORWAY

Tromso - Lofoten - North Cape 10 DAYS & 7 NIGHTS

ชมแสงเหนือ
นอร์เวย์
6 คืน

อาหารครบทุกมื้อ - โรงแรม 3 - 4 ดาว

 บินตรง กรุงเทพ-สแกนดิเนเวีย
THAI AIRWAYS
BKK - ARN / OSL - BKK

 บินภายในสู่เมืองทรมโซ นอร์เวย์
Scandinavian Airlines
ARN - TOS / TOS - OSL

11 - 20 กุมภาพันธ์ 2568



สุดพิเศษ !!! นอนพักห้อง SEAVIEW บนเรือสำราญหรู 5 ดาว
จับปู CRAB SAFARI บนเกาะโลโฟเทน พิชิตนอร์ทแคปปี

วันที่	รายการ	อาหาร			โรงแรม
		เช้า	กลางวัน	เย็น	
1	สนามบินสุวรรณภูมิ ประเทศไทย			✈	
2	สนามบินสต็อกโฮล์ม อาร์ลันดา ประเทศสวีเดน - เบินเขาพยัลกาตัน - ศาลาว่าการสต็อกโฮล์ม - เมืองเก่าแกมล่าสแตน - พระราชวังหลวง - สนามบินทรมโซ ประเทศนอร์เวย์	✈	✓	✓	Thon Hotel Tromso หรือเทียบเท่า
3	เมืองทรมโซ - ย่านใจกลางเมืองทรมโซ - เรือสำราญหรู Havila Voyage Cruise	✓	✓	🚢	Havila Voyage Cruise หรือเทียบเท่า
4	เมืองฮอนนิงสแวก - พิชิตนอร์ทแคปปี - เมืองอัลตา	🚢	✓	✓	Scandic Alta Hotel หรือเทียบเท่า
5	เมืองอัลตา - เมืองทรมโซ - นั่งเคเบิลคาร์สู่ยอดเขาสโตรสไตเนิน	✓	✓	✓	Thon Hotel Tromso หรือเทียบเท่า
6	เมืองทรมโซ - เมืองนาวิก - POLAR PARK - เกาะโลโฟเทน - หมู่บ้านสแตมซุนด์	✓	✓	✓	Live Lofoten Hotel หรือเทียบเท่า
7	เกาะโลโฟเทน - หมู่บ้านสแตมซุนด์ Crab Safari - หมู่บ้านรีนนี่ - หมู่บ้านอัมมอย - หมู่บ้านโอ - เมืองทรมโซ	✓	✓	✓	Thon Hotel Tromso หรือเทียบเท่า
8	เมืองทรมโซ - สนามบินทรมโซ - สนามบินออสโล - เมืองออสโล	✓	✓	✓	Scandic Hotel Oslo หรือเทียบเท่า
9	เมืองออสโล - สวนประติมากรรมวิกเกอร์แลนด์ - ออสโลโอเปร่าเฮาส์ - พระราชวังหลวงออสโล - สนามบินออสโล ประเทศนอร์เวย์	✓	✈	✈	
10	สนามบินสุวรรณภูมิ ประเทศไทย	✈			

รายการท่องเที่ยวอาจมีการเปลี่ยนแปลงตามความเหมาะสม โดยดูสถานการณ์หน้างานเป็นหลัก แต่จะเก็บที่เที่ยวครบทุกรายการ



บริษัท ทุงทองทัวร์ จำกัด

เลขที่ 82/29 หมู่บ้านฮาบีเกีย วงแหวน-รามอินทรา
ถนนเลียบคลองสอง แขวงบางชัน เขตคลองสามวา
กรุงเทพมหานคร 10510

☎ 021307400

✉ sale2.thoongtong@gmail.com

📍 <http://www.thoongtongtour.com>

ใบอนุญาตประกอบธุรกิจนำเที่ยวเลขที่ 11/07499

อัตราค่าบริการ

มหัศจรรย์ แสงเหนือนอร์เวย์ โลโฟเทน-กรอมโซ-นอร์สเคปปี 10วัน 7คืน
โดยสายการบินไทย (TG)

วันเดินทาง	ผู้ใหญ่	ต่ำกว่า 12 ปี พักกับผู้ใหญ่ 1 ท่าน	ต่ำกว่า 6 ปีพักกับผู้ใหญ่ 2 ท่าน (ไม่เสริมเตียง)	พักเดี่ยวเพิ่ม
11 - 20 กุมภาพันธ์ 2568	199,999	199,999	199,999	+29,000

รายละเอียดเพิ่มเติม	ราคา
กรณีที่มีตัวเครื่องบินแล้วหักออกจากค่าทัวร์	20,000 บาท
ชั้นธุรกิจ Business Class เพิ่มเงินจากราคาเดิม ***กรุณาเช็คกับทางเจ้าหน้าที่ก่อนทำการจอง***	110,000-120,000 บาท
*** การันตี 15 ท่านออกเดินทางพร้อมหัวหน้าทัวร์คนไทย ***	



บริษัท กุญทองทัวร์ จำกัด

เลขที่ 82/29 หมู่บ้านฮาบีเกีย วงแหวน-รามอินทรา
ถนนเลียบคลองสอง แขวงบางชัน เขตคลองสามวา
กรุงเทพมหานคร 10510

☎ 021307400

✉ sale2.thoongtong@gmail.com

➡ <http://www.thoongtongtour.com>

ใบอนุญาตประกอบธุรกิจนำเที่ยวเลขที่ 11/07499

Bangkok

THAILAND

Southeast - Asia

วันที่ 1	T O U R	สนามบินสุวรรณภูมิ ประเทศไทย	M E A L	ค้ำ - บนเครื่อง
	➡ Thai Airways			



โปรแกรมการเดินทาง 10 วัน 7 คืน : เดินทางโดย การบินไทย



BKK	➡	ARN
เที่ยวบิน	ออก	ถึง
TG960	00.05	06.55

OSL	➡	BKK
เที่ยวบิน	ออก	ถึง
TG955	13.20	06.20+1

22.00 น. พร้อมกันที่ ท่าอากาศยานสุวรรณภูมิขึ้น 4 ประตู 2 ROW D เคาน์เตอร์สายการบินไทย THAI AIRWAYS (TG) โดยมีเจ้าหน้าที่อำนวยความสะดวกด้านการเช็คอินให้แก่ทุกท่าน

Stockholm

SWEDEN

Scandinavia

วันที่ 2	T	สนามบินสต็อกโฮล์ม อาร์ลันดา ประเทศสวีเดน - เนินเขาฟัลกาทัน - ศาลาว่าการ สต็อกโฮล์ม - เมืองเก่าแกมล่าสแตน - พระราชวังหลวง - สนามบินทรมโซ ประเทศ นอร์เวย์	M	เช้า - บนเครื่อง
	O			
	U			
	R			ค่ำ - ภัตตาคาร
ที่พัก			Thon Hotel Tromso หรือเทียบเท่า ★★★	

-โรงแรมในรายการทัวร์เป็นโรงแรมที่น่าเสนอ ซึ่งอาจมีการเปลี่ยนแปลงเป็นโรงแรมระดับเทียบเท่ากัน
*ปรากฏการณ์แสงเหนือเป็นการทางธรรมชาติซึ่งขึ้นอยู่กับสภาพอากาศและความปลอดภัยของท้องฟ้า



STOCKHOLM

กรุงสต็อกโฮล์มเป็นเมืองหลวง
ของประเทศสวีเดน เป็นพื้นที่
เขตนครที่มีประชากรมาก
ที่สุดในประเทศและใน
ภูมิภาคสแกนดิเนเวีย เป็น
ศูนย์กลางด้านวัฒนธรรม
สื่อ การเมือง และเศรษฐกิจ

- 00.50 น. ออกเดินทางสู่ สนามบินสต็อกโฮล์ม อาร์ลันดา ประเทศสวีเดน โดยเที่ยวบินที่ TG960 (บริการอาหารและเครื่องดื่มบนเครื่อง)
- 06.35 น. เดินทางถึง สนามบินสต็อกโฮล์ม อาร์ลันดา ประเทศสวีเดน นำคณะผ่านพิธีตรวจคนเข้าเมืองเป็นที่เรียบร้อย พบการต้อนรับอย่างอบอุ่นจากเจ้าหน้าที่
- จุดชมวิวนเนินเขาฟัลกาทัน (Fjallgatan Hill) จุดชมวิงที่ดีที่สุด สามารถมองเห็นทิวทัศน์ตัวเมืองของสต็อกโฮล์มได้อย่างดี
- ศาลาว่าการสต็อกโฮล์ม (Stockholm City Hall) เป็น ใช้เวลาสร้างถึง12 ปี สร้างด้วยอิฐแดงกว่า 8 ล้านก้อน และมุ่งหลังคาด้วยหินโมเสค สร้างเสร็จปี 1911
- เมืองเก่าแกมล่าสแตน (Old Town Gamla Stan) จตุรัสใจกลางเมืองเก่าแก่และล้ำค่าทางประวัติศาสตร์อยู่มาตั้งแต่ศตวรรษที่ 13 โบนเบลและพิพิธภัณฑน์ที่ปรชนีย์
- พระราชวังหลวง (Royal Palace) นำถ่านถ่ายภาพ บริเวณแถบพระราชวังเต็มไปด้วยร้านค้าให้ท่านได้ช้อปปิ้ง ร้านกาแฟ ร้านอาหาร ร้านของขายที่ระลึก

โปรแกรมการเดินทาง 10 วัน 7 คืน : เดินทางโดยสายการบินสแกนดิเนเวียนแอร์ไลน์ (บินภายใน)			SAS
ARN	→	TOS	
เที่ยวบิน	ออก	ถึง	
SK1492	17.00	18.55	

น้ำหนักกระเป๋าสายการบินภายใน 23 กก. โดยท่านต้องคำนวณน้ำหนักกระเป๋าสำหรับการเดินทาง หากเกินทางสายการบินจะมีการเรียกเก็บค่าน้ำหนักเพิ่มเติม สายการบินและเวลา ทางบริษัทอาจมีการเปลี่ยนแปลงให้เหมาะสมกับช่วงวันเวลา และสภาพอากาศ

- 15.00 น. สมควรแก่เวลานำท่านเดินทางเข้าสู่ สนามบินสต็อกโฮล์ม อาร์ลันดา ประเทศสวีเดน
- 17.00 น. ออกเดินทาง โดยสายการบิน สแกนดิเนเวียนแอร์ไลน์ซิสเต็ม (SK) เที่ยวบินที่ SK1492
- 18.55 น. เดินทางถึง สนามบินทรมโซ เมืองทรมโซ ประเทศนอร์เวย์



บริษัท กุญทองทัวร์ จำกัด

เลขที่ 82/29 หมู่บ้านฮาบีเกีย วงแหวน-รามอินทรา
ถนนเลียบคลองสอง แขวงบางชัน เขตคลองสามวา
กรุงเทพมหานคร 10510

☎ 021307400

✉ sale2.thoongtong@gmail.com

📍 <http://www.thoongtongtour.com>

ใบอนุญาตประกอบธุรกิจนำเที่ยวเลขที่ 11/07499

Norwegian Sea

NORWAY

Scandinavia

วันที่ 3

T
O
U
R

เมืองทรมโซ - ย่านใจกลางเมืองทรมโซ - เรือสำราญ HAVILA Voyage Criuse

M
E
A
L

เช้า - โรงแรม
เที่ยง - ภัตตาคาร
ค่ำ - เรือสำราญ

ที่พัก



เรือสำราญ HAVILA Voyage หรือเทียบเท่า

-โรงแรมในรายการทัวร์เป็นโรงแรมที่น่าเสนอ ซึ่งอาจมีการเปลี่ยนแปลงเป็นโรงแรมระดับเทียบเท่ากัน
*ปรากฏการณ์แสงเหนือเป็นการทางธรรมชาติซึ่งขึ้นอยู่กับสภาพอากาศและความปลอดภัยของท้องฟ้า



TROMSO
เมืองทรมโซเป็นเมือง
ท่องเที่ยวที่มีชื่อเสียงตั้งอยู่
ทางตอนเหนือของประเทศ
นอร์เวย์ เป็นเมืองที่มีภูมิ
ทัศน์อันสวยงาม มีทะเลเป็น
ฉากหน้าและภูเขาเป็นฉาก
หลัง ที่นี่ยังเป็นประตูสู่ขั้ว
โลกเหนือและศูนย์กลางการ
สำรวจขั้วโลกเหนืออีกด้วย

- ย่านใจกลางเมืองทรมโซ ให้ท่านได้ชื่นชมความงดงามของสถาปัตยกรรมที่เป็นมรดกทาง วัฒนธรรม โดยเฉพาะเหล่าอาคารบ้านไม้เก่าแก่ที่ถูกตกแต่งแต้มด้วยสีสดใสสดใสดู جذاب



นำท่าน เรือสำราญ HAVILA Voyage เส้นทาง Tromso - Honningsvag

HAVILA VOYAGE CRIUSE ★★★★★

เรือสำราญลำใหม่สุดหรูหรามีชื่อเสียงและความชำนาญในแถบชายฝั่งฟยอร์ดของนอร์เวย์
มาตรฐานการบริการระดับ 5 ดาว ภายในห้องพักตกแต่งสไตล์นอร์ดิก พร้อมสิ่งอำนวยความสะดวก
ท่านสามารถนั่งชมวิวตามจุดพักผ่อนบริเวณต่างๆภายในเรือ หรือจากภายในห้องพัก ภายในเรือมี
หลากหลายมุม และสิ่งอำนวยความสะดวกให้ท่าน อาทิ คาเฟ่, ฟิตเนส, บาร์, เลานจ์ และ Free Wi-Fi ให้
ท่านได้ใช้งาน การเดินทาง ยามค่ำคืนในวันที่อากาศเปิด ท่านยังสามารถเฝ้าชมแสงเหนือบนเรือ
สุดพิเศษ ห้องพักบนเรือสำราญ HAVILA Seaview Cabin ที่สามารถชมแสงเหนือ ได้จากห้องพักของท่าน



North Cape

NORWAY

Scandinavia

วันที่ 4

T
O
U
R

เมืองฮอนนิงสแวก - พิชตอร์สเคปปี - เมืองอัลตา

M
E
A
L

เช้า - เรือสำราญ
เที่ยง - ภัตตาคาร
ค่ำ - ภัตตาคาร

ที่พัก Scandic Alta Hotel หรือเทียบเท่า ★★★

-โรงแรมในรายการทัวร์เป็นโรงแรมที่น่าเสนอ ซึ่งอาจมีการเปลี่ยนแปลงเป็นโรงแรมระดับเทียบเท่ากัน
*ปรากฏการณ์แสงเหนือเป็นการทางธรรมชาติซึ่งขึ้นอยู่กับสภาพอากาศและความปลอดภัยของท้องฟ้า

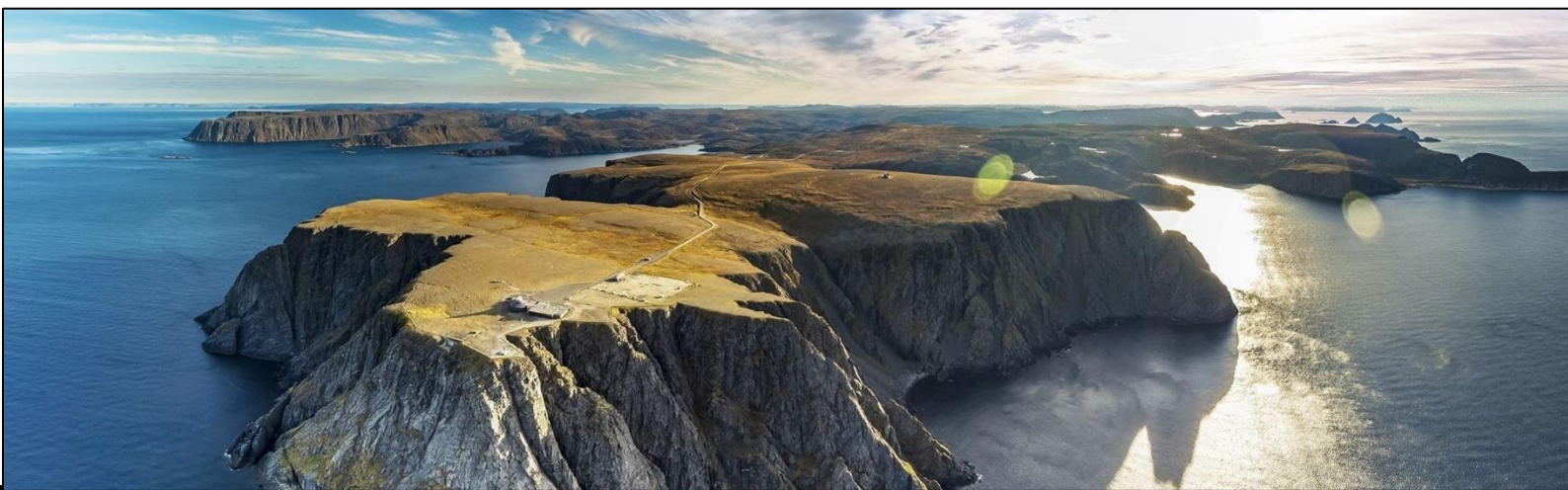

- **เมืองฮอนนิงสแวก (Honningsvåg)** ดินแดนที่อยู่เหนือสุดของโลก ทางภาคเหนือของ ประเทศนอร์เวย์ เป็นแคว้นกว้างใหญ่ซึ่งเป็นบริเวณแห่งทะเลน้ำแข็ง (Arctic Circle) เป็นดินแดนแห่งพระอาทิตย์เที่ยงคืน และสถานที่ชมแสงเหนืออันขึ้นชื่อ

พำนัก **พิชตอร์สเคปปี (North Cape)** แดนสวรรค์แห่งขั้วโลกเหนือ จุดหมายปลายทางด้านการท่องเที่ยวที่สำคัญของคาบสมุทรสแกนดิเนเวีย ซึ่งตั้งอยู่ในประเทศนอร์เวย์

- **เมืองอัลตา (Alta)** ตั้งอยู่ทางเหนือของนอร์เวย์ ห่างจาก Arctic Circle ราว 375 กิโลเมตร ทำให้ที่นี่มีอากาศหนาวเย็นสุดขั้วในช่วงฤดูหนาว แต่ก็มีความอบอุ่นขึ้นมาน้อยในช่วงฤดูร้อน นอกจากการชมแสงเหนือในยามค่ำคืนแล้ว ที่นี่ยังมีงานเทศกาล Finnmarksløpet ซึ่งเป็นการแข่งขันรถลากเลื่อนสุนัขชื่อดังของยุโรปที่จะจัดขึ้นในทุกๆ ปี

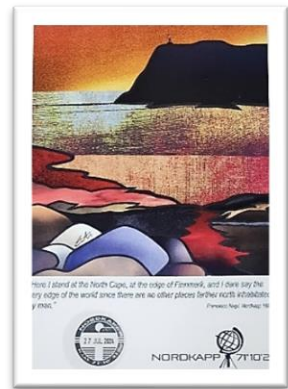

North cape Certificate





บริษัท กุญทองทัวร์ จำกัด

เลขที่ 82/29 หมู่บ้านฮาบีเกีย วงแหวน-รามอินทรา
ถนนเลียบคลองสอง แขวงบางชัน เขตคลองสามวา
กรุงเทพมหานคร 10510

☎ 021307400

✉ sale2.thoongtong@gmail.com

➡ <http://www.thoongtongtour.com>

ใบอนุญาตประกอบธุรกิจนำเที่ยวเลขที่ 11/07499

Tromso

NORWAY

Scandinavia

วันที่ 5

T
O
U
R

เมืองอัลตา - เมืองทรมโซ - นั่งเคเบิลคาร์สู่ยอดเขาสโตรสไตเนิน

M
E
A
L

เช้า - บนเครื่องบิน
เที่ยง - ภัตตาคาร
ค่ำ - ภัตตาคาร

ที่พัก Thon Hotel Tromso หรือเทียบเท่า ★★★

-โรงแรมในรายการทัวร์เป็นโรงแรมที่น่าเสนอ ซึ่งอาจมีการเปลี่ยนแปลงเป็นโรงแรมระดับเทียบเท่ากัน
*ปรากฏการณ์แสงเหนือเป็นการทางธรรมชาติซึ่งขึ้นอยู่กับสภาพอากาศและความปลอดภัยของท้องฟ้า

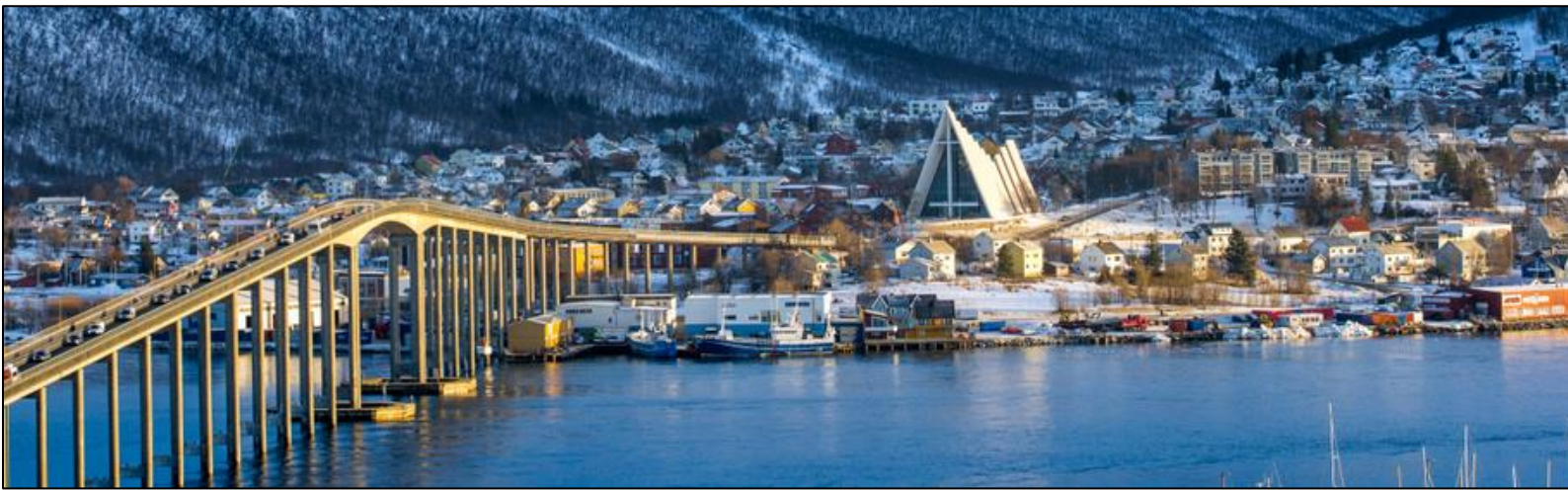

พาท่านเดินทางออกจาก เมืองอัลตา (Alta) สู่ เมืองทรมโซ (Tromso) (ใช้เวลาเดินทาง 6 ชม. โดยประมาณ)



- เมืองทรมโซ (Tromso) นำท่านชม มหาวิหารอาร์คติก (Arctic Cathedral) มหาวิหารที่สร้างขึ้นในรูปแบบ สถาปัตยกรรมสมัยใหม่ สร้างขึ้นในปี 1965 อีกทั้งยังมีโครงสร้างโดดเด่น ซึ่งได้รับแรงบันดาลใจ ในการสร้างมาจากสภาพภูมิทัศน์ในแบบ ภาคเหนือของนอร์เวย์

- นำท่าน นั่งเคเบิลคาร์สู่ยอดเขาสโตรสไตเนิน (Storsteinen Mountain) เป็นยอดเขาสูงมีจุดชมวิวที่สามารถมองเห็นเมือง ทรมโซและบริเวณใกล้เคียงที่มีลักษณะเป็นเกาะใหญ่แยกจากกันโดยมีร่องน้ำซึ่งเกิดจาก การกัดเซาะตั้งแต่ยุคน้ำแข็ง กลายเป็นฟยอร์ดอยู่โดยรอบ ให้ท่านได้เก็บภาพความประทับใจของเมืองทรมโซจากมุมสูง

(หมายเหตุ: ทางบริษัทขอสงวนสิทธิ์ในการเปลี่ยนแปลงรายการ หากสภาพอากาศไม่เอื้ออำนวยต่อการขึ้นกระเช้าสู่ยอดเขา โดยไม่สามารถแจ้งให้ทราบได้ล่วงหน้า)



Narvik

NORWAY

Scandinavia

วันที่ 6

T
O
U
R

เมืองทรมโซ - เมืองนาวิก - POLAR PARK - หมู่เกาะโลโฟเทน - หมู่บ้านสแตมซุนด์

M
E
A
L

เช้า - โรงแรม
เที่ยง - ภัตตาคาร
ค่ำ - ภัตตาคาร

ที่พัก

Live Lofoten Hotel หรือเทียบเท่า ★★★

-โรงแรมในรายการทัวร์เป็นโรงแรมที่น่าเสนอ ซึ่งอาจมีการเปลี่ยนแปลงเป็นโรงแรมระดับเทียบเท่ากัน
*ปรากฏการณ์แสงเหนือเป็นการทางธรรมชาติซึ่งขึ้นอยู่กับสภาพอากาศและความปลอดภัยของท้องฟ้า

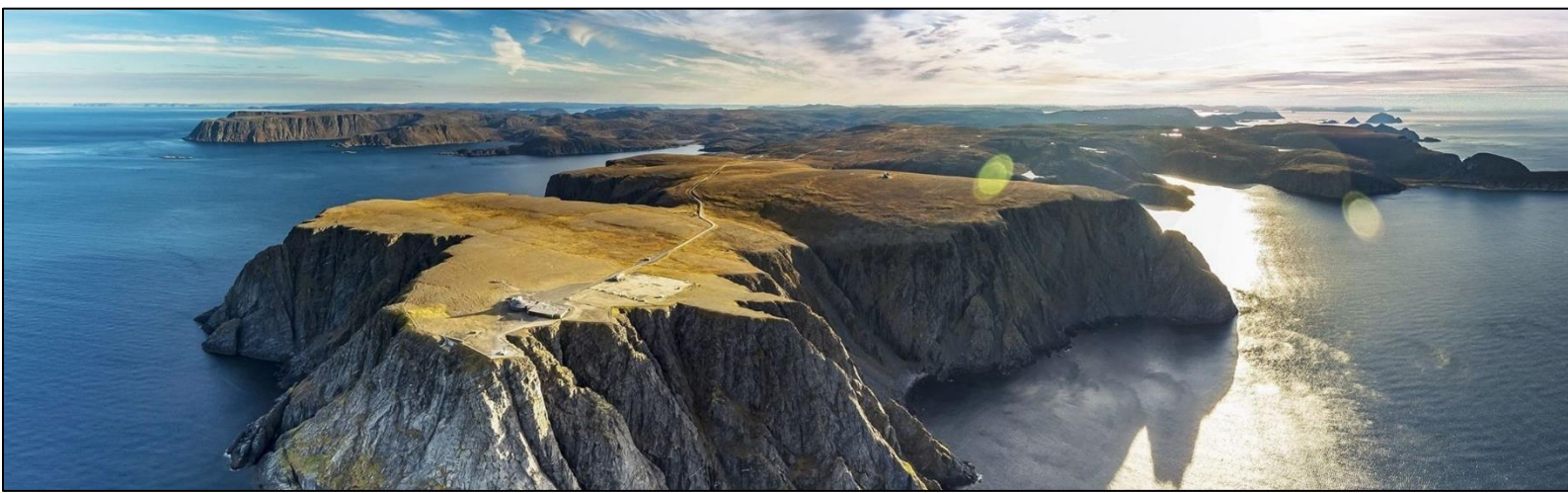

L O F O T E N

- **เมืองนาวิก (Narvik)** เป็นเมืองที่อยู่ทางภาคเหนือของประเทศนอร์เวย์ ซึ่งเป็นสถานที่ท่องเที่ยวยอดนิยมของนักท่องเที่ยวทั้งในและต่างประเทศ นี่เป็นเมืองที่ตั้งอยู่บนชายฝั่งทะเลของทะเลเหนือและมีทิวทัศน์ที่สวยงาม นักท่องเที่ยวสามารถเข้าชมวิวของเทือกเขาสวยงามและทะเลได้ในตัวเมืองนาวิก

- **สวนสัตว์ Polar Park** ที่นั่นนอกจากจะเป็นสวนสัตว์ที่อยู่เหนือสุดของโลกแล้ว ยังเป็นศูนย์อนุรักษ์พันธุ์สัตว์ในแถบขั้วโลก และถือว่าเป็นบ้านขนาดใหญ่ของสัตว์สายพันธุ์นักล่าน้ำคนละเข้าชม Polar Park ที่รวบรวมสายพันธุ์ของสัตว์หลากหลายชนิด อาทิ หมี, หมาป่า, แมวป่า Lynx, และรวมถึงสัตว์อื่นๆ อีกหลากหลายสายพันธุ์ อาทิ พวกกวางมูซ, กวางเรนเดียร์, วั ว มัสก์อ็อกซ์ อีกด้วย

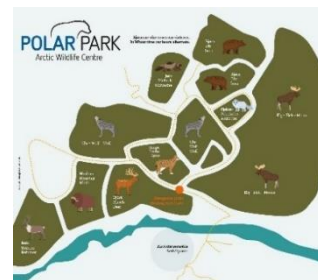

- **หมู่เกาะโลโฟเทน (Lofoten Islands)** เป็นหมู่เกาะที่ตั้งอยู่ Nordland ทางตอนเหนือของประเทศนอร์เวย์ ประกอบด้วยเกาะน้อยใหญ่ต่างๆ โดยมีเกาะใหญ่หลักๆ อยู่ด้วยกัน 5 เกาะ ได้แก่ Austvågøy, Gimsøya, Vestvågøy, Flakstadøya, และ Moskenesøya แต่ละเกาะก็จะเชื่อมต่อกันด้วยสะพานเพื่อความสะดวกในการสัญจรไปมา

- **หมู่บ้านสแตมซุนด์ (Stamsund)** ใช้เวลาเดินทางโดยประมาณ 30 นาที) หมู่บ้านชาวประมงเล็กๆ ตั้งอยู่ทางตอนใต้ของเกาะเวสต์ว็อกอย (Vestvågøy)

Lofoten

NORWAY

Scandinavia

วันที่ 7

T
O
U
R

เกาะโลโฟเทน – หมู่บ้านสแตมซุนด์ Crab Safari – หมู่บ้านรีเน่ – หมู่บ้านฮัมมอย –
หมู่บ้านไอ – เมืองทรมโซ

M
E
A
L

เช้า – โรงแรม
เที่ยง – ภัตตาคาร
ค่ำ – ภัตตาคาร

ที่พัก Thon Hotel Tromso หรือเทียบเท่า ★★★

-โรงแรมในรายการทัวร์เป็นโรงแรมที่น่าเสนอ ซึ่งอาจมีการเปลี่ยนแปลงเป็นโรงแรมระดับเทียบเท่ากัน
*ปรากฏการณ์แสงเหนือเป็นการทางธรรมชาติซึ่งขึ้นอยู่กับสภาพอากาศและความปลอดภัยของท้องฟ้า



- หมู่บ้านสแตมซุนด์ กิจกรรมนั่งเรือ Crab Safari by RIB Boat ชมความงดงามของเกาะแห่งนี้ พร้อมทั้งทำกิจกรรมจับปูทะเลซึ่งเป็นที่แรกที่มีการจัดกิจกรรมล่องเรือจับปูทะเลในเกาะโลโฟเทน ให้ท่านเพลิดเพลินกับการจับปูทะเลบนเกาะโลโฟเทน
- หมู่บ้านรีเน่ (Reine) อยู่ทางตอนใต้ของเกาะ ระหว่างสองข้างทางท่านจะได้เพลิดเพลินกับ ธรรมชาติอันสวยงามแปลกตา ไปตามถนนสาย E10 ซึ่งเป็นถนนเส้นหลักสายเดียวของหมู่เกาะโลโฟเทน ให้ท่านได้เดินเล่นชมเมือง และถ่ายรูปเก็บภาพความประทับใจ
- หมู่บ้านฮัมมอย (Hamnøy) แวะถ่ายภาพกับมูมมหาชน ที่ถ่ายทอดความเป็นลอฟโฟเทนได้ดีที่สุดอีกจุดหนึ่งคือ ภาพหมู่บ้านชาวประมงสีแดง หน้าภูเขาสูงตระหง่าน ตัดกับพื้นน้ำสีฟ้าจากน้ำทะเล
- หมู่บ้านไอ (Å) เป็นหมู่บ้านที่ได้ขึ้นชื่อว่าสวยที่สุดบนหมู่เกาะ LOFOTEN อันเป็นจุดสิ้นสุดของถนนสายหลัก E10 ซึ่งถือว่าเป็นหมู่บ้านที่ได้รับความนิยม อย่างมากจากนักท่องเที่ยว



จากนั้นนำท่านเดินทางสู่ เมืองทรมโซ (Tromso) (ใช้เวลาเดินทางโดยประมาณ 6 ชม.)



Tromso - Oslo

NORWAY

Scandinavia

วันที่ 8	T O U R	เมืองทรมโซ - สนามบินทรมโซ - สนามบินออสโล - เมืองออสโล	M E A L	เช้า - โรงแรม
				เที่ยง - ภัตตาคาร
				ค่ำ - ภัตตาคาร
		ที่พัก	Scandic Hotel Oslo หรือเทียบเท่า ★★★	

-โรงแรมในรายการทัวร์เป็นโรงแรมที่น่าเสนอ ซึ่งอาจมีการเปลี่ยนแปลงเป็นโรงแรมระดับเทียบเท่ากัน
*ปรากฏการณ์แสงเหนือเป็นการทางธรรมชาติซึ่งขึ้นอยู่กับสภาพอากาศและความปลอดภัยของท้องฟ้า



- **เมืองทรมโซ (Tromso)** เมืองทรมโซเป็นเมืองท่องเที่ยวที่มีชื่อเสียงตั้งอยู่ทางตอนเหนือของประเทศนอร์เวย์ เป็นเมืองที่มีภูมิทัศน์อันสวยงาม มีทะเลเป็นฉากหน้าและภูเขาเป็นฉากหลัง ที่นี่ยังเป็นประตูสู่ขั้วโลกเหนือและศูนย์กลางการสำรวจขั้วโลกเหนืออีกด้วย

15.00 น.

สมควรแก่เวลานำท่านเดินทางเข้าสู่ **สนามบินทรมโซ ประเทศนอร์เวย์**

17.00 น.

ออกเดินทาง **โดยสารการบิน สแกนดิเนเวียนแอร์ไลน์ (SK) เที่ยวบินที่ SK4425**

19.00 น.

เดินทางถึง **สนามบินออสโล ประเทศนอร์เวย์**



นำหนักกระเป๋าโดยสารบินภายใน 23 กก. โดยท่านต้องคำนวณน้ำหนักกระเป๋าสำหรับการเดินทาง หากเกินทางสายการบินจะมีการเรียกเก็บค่าน้ำหนักเพิ่มเติม สายการบินและเวลา ทางบริษัทอาจมีการเปลี่ยนแปลงให้เหมาะสมกับช่วงวันเวลา และสภาพอากาศ

- **เมืองออสโล (Oslo)** เป็นเมืองหลวงของประเทศนอร์เวย์ที่มีความสวยงามเป็นอันดับต้นๆ ของโลกก็ว่าได้ แม้ว่าเมืองออสโลจะมีพื้นที่กว้างขวาง และ เป็นถึงศูนย์กลางเศรษฐกิจของประเทศนอร์เวย์ แต่เชื่อหรือไม่ว่ามีเพียงแค่ 20 เปอร์เซ็นต์ของพื้นที่ในเมืองออสโลเท่านั้น ที่ได้รับการพัฒนา ในส่วนของพื้นที่อีก 80 เปอร์เซ็นต์ จะเป็นพื้นที่สีเขียว เช่น สวนสาธารณะ, ภูเขา, ป่าสงวน และ ทะเลสาบอีกนับร้อยแห่ง ด้วยเหตุนี้เอง สถานที่เที่ยวของเมืองออสโล จึงเน้นความสวยงามทางธรรมชาติเป็นหลัก

Oslo

NORWAY

Scandinavia

วันที่ 9	T O U R	เมืองออสโล – สวนประติมากรรมวิกเกอร์แลนด์ – ออสโลโอเปร่าเฮาส์ – พระราชวัง หลวงออสโล – สนามบินออสโล ประเทศนอร์เวย์	M E A L	เช้า – โรงแรม เที่ยง – สนามบิน ค่ำ – บนเครื่อง
		➡ Thai Airways		

-โรงแรมในรายการทัวร์เป็นโรงแรมที่น่าเสนอ ซึ่งอาจมีการเปลี่ยนแปลงเป็นโรงแรมระดับเทียบเท่ากัน
*ปรากฏการณ์แสงเหนือเป็นการทางธรรมชาติซึ่งขึ้นอยู่กับสภาพอากาศและความปลอดภัยของท้องฟ้า



- สวนประติมากรรมวิกเกอร์แลนด์ (Vigeland Sculpture Park) ตั้งอยู่ในอุทยานฟร็อกเนอร์ Frogner เป็นสวนประติมากรรมที่ใหญ่ที่สุดในโลก โดดเด่นไปด้วยผลงานรูปแกะสลักหินและรูปหล่อสำริดจำนวนมากกว่า 200 ชิ้นงาน ที่น่าทึ่งคือ ผลงานทั้งหมดนั้นสรรสร้างโดยศิลปิน Gustav Vigeland
- ออสโลโอเปร่าเฮาส์ (Oslo Opera House) สถานที่สำหรับจัดแสดงคอนเสิร์ตโอเปร่าและการแสดงบัลเลต์ และยังเป็นโรงละครแห่งชาติของนอร์เวย์เป็นศูนย์วัฒนธรรมที่ใหญ่ที่สุดในนอร์เวย์ ตัวอาคารสร้างจากกระจกและหินอ่อนขนาดใหญ่สไตล์โมเดิร์น ได้รับแรงบันดาลใจมาจากภูเขา น้ำแข็งออกแบบให้ดูเหมือนธารน้ำแข็งยักษ์ไหลลงมาจากน้ำ และมีสะพานที่ลาดเอียงสีขาวไว้เป็นพื้นที่สาธารณะอีกด้วย
- พระราชวังหลวงออสโล (Royal Palace) เพื่อถ่ายรูปด้านหน้าพระราชวังสุดยิ่งใหญ่อายุเกือบ 200 ปี เริ่มก่อสร้างในปี ค.ศ. 1824 เสร็จสมบูรณ์วันที่ 26 เดือนกรกฎาคม ปี ค.ศ.1849 ระยะเวลา 25 ปี

โปรแกรมการเดินทาง 10 วัน 7 คืน : เดินทางโดย การบินไทย						THAI	
BKK	➔	ARN	OSL	➔	BKK		
เที่ยวบิน	ออก	ถึง	เที่ยวบิน	ออก	ถึง		
TG960	00.05	06.55	TG955	13.20	06.20+1		

11.20 น. นำท่านเดินทางเข้าสู่ สนามบินออสโล ประเทศนอร์เวย์ เพื่อเดินทางกลับสู่ กรุงเทพฯ มีเวลาให้ท่านได้ทำ TAX REFUND คืนภาษีก่อนการเช็คอิน

13.20 น. ออกเดินทางกลับสู่ กรุงเทพฯ ประเทศไทย โดยสายการบินไทย เที่ยวบินที่ TG955 (บริการอาหารและเครื่องดื่มบนเครื่อง)



บริษัท กุญทองทัวร์ จำกัด

เลขที่ 82/29 หมู่บ้านฮาบีเทีย วงแหวน-รามอินทรา
ถนนเลียบคลองสอง แขวงบางชัน เขตคลองสามวา
กรุงเทพมหานคร 10510

☎ 021307400

✉ sale2.thoongtong@gmail.com

📍 <http://www.thoongtongtour.com>

ใบอนุญาตประกอบธุรกิจนำเที่ยวเลขที่ 11/07499

Bangkok

THAILAND

Southeast - Asia

วันที่ 10

T
O
U
R

สนามบินสุวรรณภูมิ ประเทศไทย

M
E
A
L

ค้ำ - บนเครื่อง



Thai Airways



06.20 น. เดินทางถึง สนามบินสุวรรณภูมิ กรุงเทพฯ โดยสวัสดิภาพ พร้อมความประทับใจมิรู้ลืม

หมายเหตุ: โปรแกรมและรายละเอียดของการเดินทางอาจมีการเปลี่ยนแปลงหรือสลับกันได้ตามความเหมาะสมทั้งนี้ขึ้นอยู่กับ
สภาวะอากาศ และเหตุสุดวิสัยต่างๆ ที่ไม่สามารถคาดการณ์ล่วงหน้า เช่น บางสถานที่ในยุโรปอาจปิดในวันอาทิตย์ หรืออาจ
มีการปิดปรับปรุง หรืออาจทำการจองไม่ได้เนื่องจากต้องรอกรุ๊ปคอนเฟิร์มก่อนทำการจอง หากวันเดินทางตรงกับวันเหล่านี้
โดยทางบริษัทฯ จะคำนึงถึงผลประโยชน์ และความปลอดภัยของผู้ร่วมเดินทางเป็นสำคัญ และ **ขอสงวนสิทธิ์ในการเปลี่ยน
โปรแกรมโดยแจ้งให้ท่านทราบล่วงหน้า หากทราบเวลาและสถานที่ที่แน่นอนก่อน**

อัตราค่าบริการรวม

- ✈️ ตัวเครื่องบินชั้นประหยัด Economy Class ไป - กลับ พร้อมกระเป๋า
- ✈️ ภาชนะน้ำมันและภาษีตัวทุกชนิด (สงวนสิทธิ์เก็บเพิ่มหากสายการบินปรับขึ้นก่อนวันเดินทาง)
- 🧳 ค่าระวางน้ำหนักกระเป๋าไม่เกิน 30 กก.ต่อ 1 ใบ (โหลดได้ท่านละ 1 ใบ) กระเป๋าถือขึ้นเครื่อง Hand Carry 7 กก.ต่อ 1 ใบ
- 🏠 ที่พักโรงแรมตามรายการ พักห้องละ 2-3 ท่าน (กรณีที่มีโรงแรมไม่มีห้องพักสำหรับ 3 ท่าน ลูกค้ายจะต้องเพิ่มเงินเป็นห้องพักห้องเดียว)
- 🍴 มื้ออาหารตามรายการระบุ (สงวนสิทธิ์ในการสลับมื้อหรือเปลี่ยนแปลงเมนูอาหารตามสถานการณ์)
- 🚰 ค่าน้ำดื่มบนรถวันละ 1 ขวด/ท่าน
- 📍 ค่าเข้าชมสถานที่ท่องเที่ยวตามรายการระบุ
- 🚗 ค่ารถโค้ช รับ-ส่ง สถานที่ท่องเที่ยวตามรายการระบุ (กฎหมายในยุโรปไม่อนุญาตให้คนขับรถเกิน 12 ชั่วโมงต่อวัน)
- 📄 ค่าธรรมเนียมการยื่นวีซ่าเชงเก้น สถานทูตจะไม่คืนค่าวีซ่าให้ท่านไม่ว่าจะผ่านการพิจารณาหรือไม่ก็ตาม (กรณีมีวีซ่าแล้ว จะคืนเงินให้ท่าน 3,500 บาท)
- 📄 ค่าทิปไกด์ท้องถิ่นและคนขับรถนำเที่ยวตามรายการ
- 🏠 ประกันโควิด-19 วงเงินคุ้มครองค่ารักษาพยาบาล 50,000 USD ประกันอุบัติเหตุวงเงิน 2,000,000 บาท (เงื่อนไขตามกรมธรรม์)
- 👤 เงื่อนไขประกันการเดินทาง ค่าประกันอุบัติเหตุและค่ารักษาพยาบาล คุ้มครองเฉพาะกรณีที่ได้รับอุบัติเหตุระหว่างการเดินทาง ไม่คุ้มครองถึงการสูญเสียทรัพย์สินส่วนตัวและไม่คุ้มครองโรคประจำตัวและปัญหาสุขภาพอื่น ๆ ของผู้เดินทาง

อัตราค่าบริการไม่รวม

- ✖️ ภาษีมูลค่าเพิ่ม 7% และภาษีหัก ณ ที่จ่าย 3%
- ✖️ ค่าทำหนังสือเดินทางไทย และค่าธรรมเนียมสำหรับผู้ถือพาสปอร์ตต่างชาติ
- ✖️ ค่าน้ำหนักกระเป๋าเดินทางในกรณีที่เกิดเกินกว่าสายการบินกำหนด 30 กิโลกรัมต่อท่าน
- ✖️ ค่าใช้จ่ายส่วนตัว อาทิ อาหารและเครื่องดื่มที่สั่งเพิ่มพิเศษ, โทรศัพท์-โทรสาร, อินเทอร์เน็ต, มินิบาร์, ซักรีดที่ไม่ได้ระบุไว้ในรายการ
- ✖️ ค่าใช้จ่ายอันเกิดจากความล่าช้าของสายการบิน, อุบัติภัยทางธรรมชาติ, การประท้วง, การจลาจล, การนัดหยุดงาน, การถูกปฏิเสธไม่ให้ออกและเข้าเมืองจากเจ้าหน้าที่ตรวจคนเข้าเมืองและเจ้าหน้าที่กรมแรงงานทั้งที่เมืองไทยและต่างประเทศซึ่งอยู่นอกเหนือความควบคุมของบริษัทฯ
- ✖️ ค่าบริการพนักงานยกกระเป๋าทุกสถานที่

****ทิปหัวหน้าทัวร์ ไม่บังคับ ขึ้นอยู่กับความพึงพอใจของท่าน****



กรณีที่ท่านต้องออกตัวภายใน เช่น (ตัวเครื่องบิน, ตัวรถทัวร์, ตัวรถไฟ) กรุณาสอบถามที่เจ้าหน้าที่ทุกครั้ง ก่อนทำการออกตัว เนื่องจากสายการบินอาจมีการปรับเปลี่ยนไฟล์กบิน หรือเวลาบิน โดยไม่ได้อาแจ้งให้ทราบล่วงหน้า ทางบริษัทฯ จะไม่รับผิดชอบใด ๆ ในกรณี ถ้าท่านออกตัวภายใน โดยไม่แจ้งให้ทราบและหากไฟล์กบินมีการปรับเปลี่ยนเวลาบินเพราะถือว่าท่านยอมรับในเงื่อนไขดังกล่าว

ใบอนุญาตประกอบธุรกิจนำเที่ยวเลขที่ 11/07499

โรงแรมที่พัก

- ☑ สำหรับห้องพักแบบ 3 เตียง (Triple) มีบริการเฉพาะบางโรงแรมเท่านั้น กรณีเดินทางเป็นผู้ใหญ่ 3 ท่าน บริษัทฯขอแนะนำให้ท่านเปิดห้องพักเป็นแบบ 2 ห้อง (1 Twin+1 Sgl) ซึ่งท่านจะต้องชำระค่าพักเดี่ยวเพิ่ม เนื่องจากบางโรงแรมอาจจะมี 1 เตียงใหญ่กับเตียงพับเสริมซึ่งไม่สะดวกสบายในการพัก
****กรุณาอ่านเงื่อนไขการจองแบบ 3 ท่านหากลูกค้าพึงพอใจ ทางบริษัทฯจะถือว่าท่านยอมรับในเงื่อนไขของห้องพักดังกล่าว****
- ☑ โรงแรมในยุโรปส่วนใหญ่จะเป็นห้องแบบ Twin เตียงเดี่ยว 2 เตียงในห้อง ห้อง Double และส่วนใหญ่ก็จะเป็นลักษณะการนำเตียงมาชิดกันให้เป็น Double หากลูกค้ารีควสท์ Double ทางบริษัทฯจะไม่รับรองเรื่องห้องให้เนื่องจากระบบการจองแต่ละโรงแรมจะไม่สามารถล็อคห้องพักได้จึงขึ้นอยู่กับจัดการของทางโรงแรมเป็นหลัก ทั้งนี้ลูกค้าจะต้องยอมรับในเงื่อนไขดังกล่าว
- ☑ โรงแรมในยุโรปที่มีลักษณะเป็น Traditional ห้องที่เป็นห้องเดี่ยวอาจมีขนาดกะทัดรัดและไม่มีอ่างอาบน้ำ ซึ่งขึ้นอยู่กับการออกแบบของแต่ละโรงแรมนั้นๆ และห้องพักแต่ละห้องอาจมีลักษณะแตกต่างกัน และห้องพักแบบเดี่ยวและคู่ อาจจะไม่ติดกันหรืออยู่คนละชั้น
- ☑ กรณีมีการจัดงานประชุมนานาชาติ Trade Fair เป็นผลให้ค่าโรงแรมสูงขึ้นมากและห้องพักในเมืองเต็ม บริษัทฯขอสงวนสิทธิ์ในการปรับเปลี่ยนหรือย้ายเมืองเพื่อให้เกิดความเหมาะสม
- ☑ โรงแรมในยุโรปส่วนมากจะไม่มีเครื่องปรับอากาศ เนื่องจากอยู่ในภูมิภาคที่มีอุณหภูมิต่ำ จะมีบริการเครื่องปรับอากาศเฉพาะในฤดูร้อนเท่านั้น
- ☑ บางสถานที่ในยุโรปอาจปิดในวันอาทิตย์ หรืออาจจะมีการปิดปรับปรุงในช่วงฤดูหนาว หากวันเดินทางตรงกับวันเหล่านี้ทางบริษัทฯ ขอสงวนสิทธิ์ในการเปลี่ยนโปรแกรมโดยแจ้งให้ท่านทราบล่วงหน้า หากทราบเวลาที่แน่นอนก่อนเดินทาง

เงื่อนไขการสำรองที่นั่งและการยกเลิกทัวร์

การจองทัวร์

- กรุณาจองทัวร์ล่วงหน้า ก่อนการเดินทาง พร้อมชำระมัดจำ 80,000 บาท ส่วนที่เหลือชำระทันทีก่อนการเดินทางไม่น้อยกว่า 30 วัน มิฉะนั้นถือว่าท่านยกเลิกการเดินทางโดยอัตโนมัติ (ช่วงเทศกาลกรุณาชำระก่อนเดินทาง 45 วัน)

กรณียกเลิก : จอยกรุป

- ยกเลิกก่อนการเดินทาง 45 วันขึ้นไป บริษัทฯ จะคืนเงินมัดจำให้ทั้งหมด โดยหักค่าใช้จ่ายที่เกิดขึ้นจริง ยกเว้นในกรณีวันหยุดเทศกาล, วันหยุดนักขัตฤกษ์ ยกเลิกก่อนการเดินทาง 60 วัน จะคืนเงินมัดจำให้ทั้งหมด โดยหักค่าใช้จ่ายที่เกิดขึ้นจริง (ค่าใช้จ่ายที่เกิดขึ้นจริง อาทิเช่น ค่าตัวเครื่องบิน ค่าโรงแรม ฯลฯ)
- ยกเลิกการเดินทาง 45 วัน ก่อนการเดินทาง หักค่าทัวร์ 50% จากราคาขาย และหักค่าใช้จ่ายที่เกิดขึ้นจริงทั้งหมดไม่ว่ากรณีใดๆ ทั้งสิ้น (ค่าใช้จ่ายที่เกิดขึ้นจริง อาทิเช่น ค่าตัวเครื่องบิน ค่าโรงแรม ฯลฯ)
- ยกเลิกการเดินทาง 30 วัน ก่อนการเดินทาง บริษัทฯ ขอสงวนสิทธิ์เก็บเงินค่าทัวร์ทั้งหมดไม่ว่ากรณีใด ๆ ทั้งสิ้น

กรณียกเลิก : ตัดกรุป

- ยกเลิกหรือเลื่อนการเดินทางต้องทำก่อนการเดินทาง 60 วัน บริษัทฯจะคืนเงินมัดจำให้ทั้งหมด ยกเว้นในกรณีวันหยุดเทศกาล, วันหยุดนักขัตฤกษ์ ทางบริษัทฯขอสงวนสิทธิ์ยึดเงินมัดจำโดยไม่มีเงื่อนไขใดๆทั้งสิ้น
- ยกเลิกการเดินทางภายใน 60 วัน ทางบริษัทฯขอสงวนสิทธิ์ยึดเงินมัดจำโดยไม่มีเงื่อนไขใดๆทั้งสิ้น
- ยกเลิกการเดินทางหลังชำระเต็มจำนวน ทางบริษัทฯขอสงวนสิทธิ์เก็บเงินค่าทัวร์ทั้งหมดโดยไม่มีเงื่อนไขใดๆทั้งสิ้น

กรณีเจ็บป่วย

- กรณีเจ็บป่วย จนไม่สามารถเดินทางได้ ซึ่งจะต้องมีใบรับรองแพทย์จากโรงพยาบาลรับรอง บริษัทฯจะทำการเลื่อนการเดินทางของท่านไปยังคณะต่อไป แต่ทั้งนี้ท่านจะต้องเสียค่าใช้จ่ายที่ไม่สามารถยกเลิกหรือเลื่อนการเดินทางได้ตามความเป็นจริง
- ในกรณีเจ็บป่วยกะทันหันก่อนล่วงหน้าเพียง 7 วันทำการ ทางบริษัทฯ ขอสงวนสิทธิ์ในการคืนเงินทุกกรณี

**** ก่อนตัดสินใจจองทัวร์ควรอ่านเงื่อนไขการเดินทางและรายการทัวร์อย่างละเอียดทุกหน้าอย่างถี่ถ้วน**

แล้วจึงมัดจำเพื่อประโยชน์ของท่านเอง**

บริษัท ทองทองทัวร์ จำกัด

เลขที่ 82/29 หมู่บ้านฮาบีเกีย วงแหวน-รามอินทรา
ถนนเลียบคลองสอง แขวงบางชัน เขตคลองสามวา
กรุงเทพมหานคร 10510

☎ 021307400

✉ sale2.thoongtong@gmail.com

🌐 <http://www.thoongtongtour.com>

ใบอนุญาตประกอบธุรกิจนำเที่ยวเลขที่ 11/07499

เงื่อนไขการสำรองที่นั่งและการยกเลิกทัวร์

กรณีวีซ่าที่ท่านยื่นไม่ผ่านการพิจารณาและคณะสามารถออกเดินทางได้ท่านจะต้องเสียค่าใช้จ่ายจริงที่เกิดขึ้นดังต่อไปนี้

- ค่าธรรมเนียมและค่าดำเนินการตามจริง ทางสถานทูตไม่คืนค่าธรรมเนียมใดๆทั้งสิ้นแม้ว่าจะผ่านหรือไม่ผ่านการพิจารณา
- ค่ามัดจำตัวเครื่องบิน หรือตัวเครื่องบินที่ออกมาจริง ณ วันยื่นวีซ่า ซึ่งตัวเป็นเอกสารที่สำคัญในการยื่นวีซ่า หากท่านไม่ผ่านการพิจารณา ตัวเครื่องบินถ้าออกตัวมาแล้วจะต้องทำการ REFUND โดยจะมีค่าธรรมเนียมที่ท่านต้องถูกหักบางส่วน และส่วนที่เหลือจะคืนให้ท่านภายใน 45-60 วัน(ตามกฎหมายของแต่ละสายการบิน) ถ้ายังไม่ ออกตัวท่านจะเสียแต่ค่ามัดจำตัวตามจริงเท่านั้น
- ค่าห้องพัก ถ้าคณะออกเดินทางได้ และท่านไม่ผ่านการพิจารณาวีซ่า หากท่านไม่ปรากฏตัวตามวันที่เข้าพัก ทางโรงแรมจะต้องยึดค่าห้อง 100% ในทันที ทางบริษัทจะแจ้งให้ท่านทราบ และมีเอกสารชี้แจงให้ท่านเข้าใจ
- หากท่านผ่านการพิจารณาวีซ่า แล้วยกเลิกการเดินทางทางบริษัทขอสงวนสิทธิ์ในการยึดค่าใช้จ่ายทั้งหมด 100%
- ทางบริษัทเริ่มต้น และจบ การบริการ ที่สนามบินสุวรรณภูมิกรณีท่านเดินทางมาจากต่างจังหวัด หรือ ต่างประเทศ และจะสำรองตัวเครื่องบิน หรือพาหนะอย่างหนึ่งอย่างใดที่ใช้ในการเดินทางมาสนามบิน ทางบริษัท จะไม่รับผิดชอบค่าใช้จ่ายในส่วนนี้ เพราะเป็นค่าใช้จ่ายที่นอกเหนือจากโปรแกรมการเดินทางของบริษัท ฉะนั้น ท่านควรจะให้กรู๊ป FINAL 100% ก่อนที่จะสำรองยานพาหนะ

รายละเอียดเพิ่มเติม

- บริษัทจะทำการยื่นวีซ่าของท่านก็ต่อเมื่อในคณะมีผู้สำรองที่นั่งครบ 10 ท่าน และได้รับคิวการตอบรับจาก ทางสถานทูต เนื่องจากบริษัทจะต้องใช้เอกสารต่างๆที่เป็นกรู๊ปในการยื่นวีซ่า อาทิ ตัวเครื่องบิน, ห้องพักที่ได้รับ การยืนยันมาจากทางยุโรป, ประกันการเดินทาง ฯลฯ ทางท่านจะต้องรอให้คณะครบ 20 ท่าน จึงจะสามารถยื่น วีซ่าให้กับทางท่านได้อย่างถูกต้อง
- หากในช่วงที่ท่านเดินทางคิววีซ่ากรู๊ปในการยื่นวีซ่าเต็ม ทางบริษัทต้องขอสงวนสิทธิ์ในการยื่นวีซ่าเดี่ยว ซึ่งทางท่านจะต้องเดินทางมายื่นวีซ่าด้วยตัวเอง ตามวัน และเวลาดังที่หมายจากทางสถานทูต โดยมีเจ้าหน้าที่ของบริษัท คอยดูแล และอำนวยความสะดวก
- เอกสารต่างๆที่ใช้ในการยื่นวีซ่าท่องเที่ยวทวีปยุโรป ทางสถานทูตเป็นผู้กำหนดออก มา มิใช่บริษัททัวร์เป็นผู้กำหนด
- ท่านที่มีความประสงค์จะยื่นวีซ่าท่องเที่ยวทวีปยุโรป กรุณาจัดเตรียมเอกสารให้ถูกต้อง และครบถ้วน ตามที่สถานทูตต้องการ เพราะจะมีผลต่อการพิจารณาวีซ่าของท่าน บริษัททัวร์เป็นแต่เพียงตัวกลาง และอำนวยความสะดวกในการยื่นวีซ่าเท่านั้น มิได้เป็นผู้พิจารณาว่าวีซ่าให้กับทางท่าน
- บริษัทฯ ขอสงวนสิทธิ์ในการเก็บค่าใช้จ่ายทั้งหมด กรณีท่านยกเลิกการเดินทางและมีผลทำให้คณะเดินทางไม่ครบตามจำนวนที่บริษัทฯ กำหนดไว้ 10 ท่านขึ้นไป เนื่องจากเกิดความเสียหายต่อทางบริษัทฯ และผู้เดินทางอื่นที่เดินทางในคณะเดียวกัน บริษัทต้องนำไปชำระค่าเสียหายต่าง ๆ ที่เกิดจากการยกเลิกของท่าน
- ในกรณีที่มิใช่ผู้เดินทางไม่ถึง 10 ท่าน ขอสงวนสิทธิ์เลื่อนวันเดินทาง หรือยกเลิกการเดินทาง และกรณีผู้ร่วมเดินทางในคณะไม่ผ่านการพิจารณาวีซ่าได้ครบ 10 ท่าน ทางบริษัทฯยินดีคืนเงินให้ทั้งหมด หลังจากหักค่าธรรมเนียมการยื่นวีซ่าและค่าใช้จ่ายทั้งหมดที่เกิดขึ้นจริง โดยทางบริษัทจะแจ้งให้ท่านทราบล่วงหน้า 10 วันก่อนการเดินทาง

หากสถานที่ท่องเที่ยวต่างๆในรายการมีการปิดโดยไม่แจ้งให้ทราบล่วงหน้าโดยเป็นการปฏิบัติการทางรัฐบาลหรือหน่วยงานในประเทศ ทางผู้จัดขอสงวนสิทธิ์ในการปรับและเปลี่ยนแปลงโปรแกรมตามความเหมาะสม ทั้งนี้ลูกค้าจะต้องยอมรับในเงื่อนไขดังกล่าวก่อนทำการจองทุกครั้ง

รายละเอียดเพิ่มเติม

- บริษัทฯ มีสิทธิ์ในการเปลี่ยนแปลงโปรแกรมทัวร์ในกรณีที่เกิดเหตุสุดวิสัยจนไม่อาจแก้ไขได้
- เที่ยวบิน , ราคาและรายการท่องเที่ยว สามารถเปลี่ยนแปลงได้ตามความเหมาะสมโดยคำนึงถึงผลประโยชน์ของผู้เดินทางเป็นสำคัญ
- หนังสือเดินทางต้องมีอายุการใช้งานเหลือไม่น้อยกว่า 6 เดือน และบริษัทฯ รับเฉพาะผู้มีจุดประสงค์เดินทางเพื่อท่องเที่ยวเท่านั้น (หนังสือเดินทางต้องมีอายุเหลือใช้งานไม่น้อยกว่า 6 เดือน บริษัทฯ ไม่รับผิดชอบหากอายุเหลือไม่ถึงและไม่สามารถเดินทางได้)
- ทางบริษัทฯ จะไม่รับผิดชอบใดๆ ทั้งสิ้น หากเกิดความล่าช้าของสายการบิน, สายการบินยกเลิกบิน , การประท้วง, การนัดหยุดงาน, การก่อกองกำลังหรือกรณีท่านถูกปฏิเสธการเข้าหรือออกเมืองจากเจ้าหน้าที่ตรวจคนเข้าเมือง หรือ เจ้าหน้าที่กรมแรงงานทั้งจากไทย และต่างประเทศซึ่งอยู่นอกเหนือความรับผิดชอบของบริษัทฯ หรือเหตุภัยพิบัติทางธรรมชาติ (ซึ่งลูกค้าจะต้องยอมรับในเงื่อนไขในกรณีที่เกิดเหตุสุดวิสัย ซึ่งอาจจะปรับเปลี่ยนโปรแกรมตามความเหมาะสม)
- ทางบริษัทฯ จะไม่รับผิดชอบใดๆ ทั้งสิ้น หากผู้เดินทางประสบเหตุสภาวะฉุกเฉินจากโรคประจำตัว ซึ่งไม่ได้เกิดจากอุบัติเหตุในรายการท่องเที่ยว (ซึ่งลูกค้าจะต้องยอมรับในเงื่อนไขในกรณีที่เกิดเหตุสุดวิสัย ซึ่งอยู่นอกเหนือความรับผิดชอบของบริษัทฯ)
- ทางบริษัทฯ จะไม่รับผิดชอบใดๆ ทั้งสิ้น หากท่านใช้บริการของทางบริษัทฯ ไม่ครบ อาทิ ไม่เที่ยวบางรายการ, ไม่ทานอาหารบางมื้อ, เพราะค่าใช้จ่ายทุกอย่างทางบริษัทฯ ได้ชำระค่าใช้จ่ายให้ตัวแทนต่างประเทศแบบเหมาจ่ายขาด ก่อนเดินทางเรียบร้อยแล้ว เป็นการชำระเหมาขาด
- ทางบริษัทฯ จะไม่รับผิดชอบใดๆ ทั้งสิ้น หากเกิดสิ่งของสูญหายจากการโจรกรรมและหรือเกิดอุบัติเหตุที่เกิดจากความประมาทของนักท่องเที่ยวเองหรือในกรณีที่กระเป๋าเกิดสูญหายหรือชำรุดจากสายการบิน
- กรณีที่การตรวจคนเข้าเมืองทั้งที่กรุงเทพฯ และในต่างประเทศปฏิเสธมิให้เดินทางออกหรือเข้าประเทศที่ระบุไว้ในรายการเดินทาง บริษัทฯ ขอสงวนสิทธิ์ที่จะไม่คืนค่าบริการไม่ว่ากรณีใดๆ ทั้งสิ้น
- ตัวเครื่องบินเป็นตัวราคาพิเศษ กรณีที่ท่านไม่เดินทางพร้อมคณะไม่สามารถนำมาเลื่อนวันหรือคืนเงินและไม่สามารถเปลี่ยนชื่อได้ หากมีการปรับราคาบัตรโดยสารสูงขึ้น ตามอัตราค่าน้ำมันหรือค่าเงินแลกเปลี่ยน ทางบริษัทฯ ขอสงวนสิทธิ์ปรับราคาตัวดังกล่าว
- เมื่อท่านตกลงชำระเงินไม่ว่าทั้งหมดหรือบางส่วนผ่านตัวแทนของบริษัทฯ หรือชำระโดยตรงกับทางบริษัทฯ ทางบริษัทฯ จะถือว่าท่านได้ยอมรับในเงื่อนไขข้อตกลงต่างๆ ที่ได้ระบุไว้ข้างต้นนี้แล้วทั้งหมด
- กรุ๊ปที่เดินทางช่วงวันหยุดหรือเทศกาลที่ต้องการันตีมัดจำกับสายการบินหรือผ่านตัวแทนในประเทศหรือต่างประเทศ รวมถึงเที่ยวบินพิเศษ เช่น Charter Flight , Extra Flight จะไม่มีการคืนเงินมัดจำหรือค่าทัวร์ทั้งหมด
- ในกรณีของ PASSPORT นั้น จะต้องไม่มีการชำรุด เปียกน้ำ การขีดเขียนรูปต่างๆ หรือแม้กระทั่งตราปั๊มลายการ์ตูน ที่ไม่ใช้การประทับตราอย่างเป็นทางการของตม. กรุณาตรวจสอบ PASSPORT ของท่านก่อนการเดินทางทุกครั้ง หาก ตม. ปฏิเสธการเข้า-ออกเมืองของท่าน ทางบริษัทฯ จะไม่รับผิดชอบใดๆ ทั้งสิ้น
- กรณีมี "คดีความ" ที่ไม่อนุญาตให้ท่านเดินทางออกนอกประเทศได้ โปรดทำการตรวจสอบก่อนการจองทัวร์ว่าท่านสามารถเดินทางออกนอกประเทศได้หรือไม่ ถ้าไม่สามารถเดินทางได้ ซึ่งเป็นสิ่งที่อยู่เหนือการควบคุมของบริษัทฯ ทางบริษัทฯ จะไม่รับผิดชอบใดๆ ทั้งสิ้น
- กรณี "หญิงตั้งครรภ์" ท่านจะต้องมีใบรับรองแพทย์ ระบุชัดเจนว่าสามารถเดินทางออกนอกประเทศได้ รวมถึงรายละเอียดอายุครรภ์ที่ชัดเจน สิ่งนี้อยู่เหนือการควบคุมของบริษัทฯ ทางบริษัทฯ จะไม่รับผิดชอบใดๆ ทั้งสิ้น
- กรณีใช้หนังสือเดินทางราชการ (เล่มน้ำเงิน) เพื่อการท่องเที่ยวกับคณะทัวร์ หากท่านถูกปฏิเสธในการเข้า - ออกประเทศใดๆ ก็ตามทางบริษัทฯ ขอสงวนสิทธิ์ไม่คืนค่าทัวร์และรับผิดชอบใด ๆ ทั้งสิ้น
- เมื่อท่านได้ชำระเงินมัดจำหรือทั้งหมด ทางบริษัทฯ จะถือว่าท่านรับทราบและยอมรับในเงื่อนไขต่างๆ ของบริษัทฯ ที่ได้ระบุไว้ในรายการทัวร์ทั้งหมด
- ภาพที่ใช้เพื่อการโฆษณาเท่านั้น

WELCOME TO EUROPE

กรุณจองทัวร์วันหยุดเทศกาล,วันหยุดนักขัตฤกษ์,วันหยุดยาวต่อเนื่อง และได้มีการแจ้งยกเลิกทัวร์

ทางบริษัทฯ ขอสงวนสิทธิ์เก็บค่าทัวร์ทั้งหมด โดยไม่มีเงื่อนไขใด ๆ ทั้งสิ้น



เอกสารประกอบการยื่นวีซ่า

เอกสารประกอบการยื่นคำร้องขอวีซ่า ในส่วนที่เป็นสำเนาผู้สมัคร
ไม่ต้องเซ็นรับรองสำเนาถูกต้อง ประกอบด้วยรายละเอียดดังต่อไปนี้



1 หนังสือเดินทาง

1.1 หนังสือเดินทางประเทศไทย (Thailand Passport) หนังสือเดินทางเล่มปัจจุบัน จะต้องเหลืออายุการใช้งานเดินทางไป และกลับไม่น้อยกว่า 180 วัน และมีหน้าว่าง 2 หน้า (สำหรับวีซ่าสติกเกอร์) พร้อมสำเนาหน้าหนังสือเดินทาง 2 ชุด



***สำหรับหนังสือเดินทาง ต้องใช้เป็นหนังสือเดินทางบุคคลทั่วไป (สีเลือดหมู) เท่านั้น

ห้ามใช้หนังสือเดินทางราชการ (สีน้ำเงิน) หนังสือเดินทางทูต (สีแดง) หรืออื่นๆ ที่นอกเหนือจากหนังสือเดินทางบุคคลทั่วไป โดยเด็ดขาด***

1.2 หนังสือเดินทางเล่มเก่าตัวจริง ถ้าเคยมีวีซ่าเชงเก้น
ระยะเวลาไม่เกิน 3 ปี ตัวอย่างหน้าวีซ่าเชงเก้น



***ในกรณีที่ถือพาสปอร์ต สัญชาติไทย แต่พำนักอยู่ต่างประเทศ, ทำงานอยู่ต่างประเทศ หรือนักเรียน
นักศึกษาศึกษาอยู่ต่างประเทศ กรุณาแจ้งเจ้าหน้าที่ของทางบริษัทให้ทราบทันที
เพราะการยื่นขอวีซ่าจะมีเงื่อนไข และ ข้อกำหนดของทางสถานทูตฯ ต้องการเพิ่มเติม
และบางสถานทูตอาจไม่สามารถยื่นขอวีซ่าในประเทศไทยได้
ข้อกำหนดนี้รวมไปถึงผู้เดินทางที่ถือพาสปอร์ตต่างชาติด้วย***

ใบอนุญาตประกอบธุรกิจนำเที่ยวเลขที่ 11/07499



BEST INTERNATIONAL TRAVEL & AGENCY CO.,LTD.

2 รูปถ่ายสี

รูปถ่ายสี ขนาด 3.5X4.5 cm 2 รูป ที่มีพื้นหลังสีขาว (ไม่เกิน 6 เดือน) ห้ามซ้ำกับรูปถ่ายที่เคยทำวีซ่า
ภาพใบหน้าต้องชัดเจน ไม่ใส่หมวก, ไม่ใส่แว่นและคอนแทคเลนส์, ไม่ยิ้มเห็นฟัน
และห้ามตกแต่งภาพใดๆทั้งสิ้น

ความยาวของใบหน้าตั้งแต่ศีรษะจรดคาง

อยู่ระหว่าง 3-3.5 เซนติเมตร

ความกว้างของใบหน้า

2.5 แต่ไม่เกิน 3 เซนติเมตร

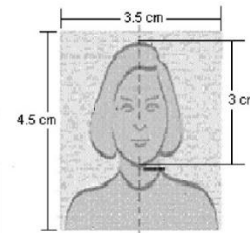

3 หลักฐานการเงิน

ตัวอย่างขนาดรูปถ่ายที่ตรงตามสถานทูตกำหนด

3.1 Bank Statement ย้อนหลัง 6 เดือน

3.2 หากออกค่าใช้จ่ายให้คนในครอบครัวต้องขอ Bank guarantee จากธนาคารให้บุคคลนั้นๆด้วย
หลักฐานทางการเงินชื่อและนามสกุลต้องสะกดเป็นภาษาอังกฤษถูกต้องตรงตามกับพาสปอร์ต
และต้องของจากธนาคารไม่เกิน 7 วันก่อนวันยื่นวีซ่า

หมายเหตุ ผู้สมัครควรเลือกใช้บริการของบริษัทที่มีเงินอยู่ในบัญชีไม่ต่ำกว่า 100,000 บาทขึ้นไป

3.3 ปรับสมุดบัญชีธนาคารตัวจริง และเตรียมไปในวันที่ยื่นวีซ่า

ตัวอย่าง Bank Statement ที่ผู้สมัครต้องขอกับธนาคาร

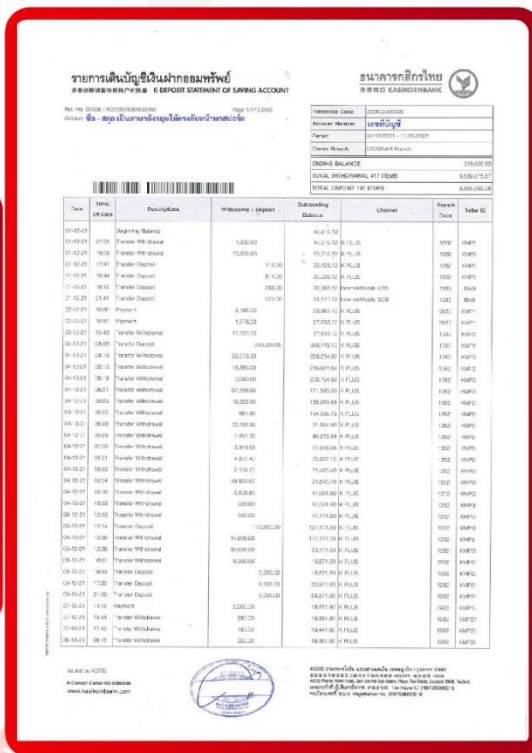

Date	Name of Trans.	Description	Withdrawal / Deposit	Subsidiary Balance	Channel	Branch	Teller ID
01-02-01	0100	Begining Balance		41,675.52		1000	0000
01-02-01	0100	Transfer Withdraw	1,000.00	40,675.52	ATM	1000	0000
01-02-01	0100	Transfer Withdraw	10,000.00	30,675.52	ATM	1000	0000
01-02-01	1741	Transfer Deposit		30,675.52	ATM	1000	0000
01-02-01	1844	Transfer Deposit	8,142.00	38,817.52	ATM	1000	0000
01-02-01	0100	Transfer Withdraw	200.00	38,617.52	ATM	1000	0000
01-02-01	1347	Transfer Deposit	200.00	38,817.52	ATM	1000	0000
01-02-01	1000	Interest	3,488.00	42,305.52	ATM	1000	0000
01-02-01	1000	Interest	1,278.00	43,583.52	ATM	1000	0000
01-02-01	1040	Transfer Withdraw	10,000.00	33,583.52	ATM	1000	0000
01-02-01	0500	Transfer Deposit	200,000.00	332,583.52	ATM	1000	0000
01-02-01	1810	Transfer Withdraw	20,173.33	312,410.19	ATM	1000	0000
01-02-01	2010	Transfer Withdraw	10,000.00	302,410.19	ATM	1000	0000
01-02-01	1010	Transfer Withdraw	2,000.00	300,410.19	ATM	1000	0000
01-02-01	1010	Transfer Withdraw	37,000.00	263,410.19	ATM	1000	0000
01-02-01	1010	Transfer Withdraw	16,000.00	247,410.19	ATM	1000	0000
01-02-01	1010	Transfer Withdraw	400.00	247,010.19	ATM	1000	0000
01-02-01	1010	Transfer Withdraw	32,500.00	214,510.19	ATM	1000	0000
01-02-01	1010	Transfer Withdraw	1,000.00	213,510.19	ATM	1000	0000
01-02-01	0100	Transfer Withdraw	2,000.00	211,510.19	ATM	1000	0000
01-02-01	0100	Transfer Withdraw	4,000.00	207,510.19	ATM	1000	0000
01-02-01	0100	Transfer Withdraw	1,000.00	206,510.19	ATM	1000	0000
01-02-01	0100	Transfer Withdraw	2,000.00	204,510.19	ATM	1000	0000
01-02-01	0100	Transfer Withdraw	1,000.00	203,510.19	ATM	1000	0000
01-02-01	0100	Transfer Withdraw	1,000.00	202,510.19	ATM	1000	0000
01-02-01	0100	Transfer Withdraw	1,000.00	201,510.19	ATM	1000	0000
01-02-01	0100	Transfer Withdraw	1,000.00	200,510.19	ATM	1000	0000
01-02-01	0100	Transfer Withdraw	1,000.00	199,510.19	ATM	1000	0000
01-02-01	0100	Transfer Withdraw	1,000.00	198,510.19	ATM	1000	0000
01-02-01	0100	Transfer Withdraw	1,000.00	197,510.19	ATM	1000	0000
01-02-01	0100	Transfer Withdraw	1,000.00	196,510.19	ATM	1000	0000
01-02-01	0100	Transfer Withdraw	1,000.00	195,510.19	ATM	1000	0000
01-02-01	0100	Transfer Withdraw	1,000.00	194,510.19	ATM	1000	0000
01-02-01	0100	Transfer Withdraw	1,000.00	193,510.19	ATM	1000	0000
01-02-01	0100	Transfer Withdraw	1,000.00	192,510.19	ATM	1000	0000
01-02-01	0100	Transfer Withdraw	1,000.00	191,510.19	ATM	1000	0000
01-02-01	0100	Transfer Withdraw	1,000.00	190,510.19	ATM	1000	0000
01-02-01	0100	Transfer Withdraw	1,000.00	189,510.19	ATM	1000	0000
01-02-01	0100	Transfer Withdraw	1,000.00	188,510.19	ATM	1000	0000
01-02-01	0100	Transfer Withdraw	1,000.00	187,510.19	ATM	1000	0000
01-02-01	0100	Transfer Withdraw	1,000.00	186,510.19	ATM	1000	0000
01-02-01	0100	Transfer Withdraw	1,000.00	185,510.19	ATM	1000	0000
01-02-01	0100	Transfer Withdraw	1,000.00	184,510.19	ATM	1000	0000
01-02-01	0100	Transfer Withdraw	1,000.00	183,510.19	ATM	1000	0000
01-02-01	0100	Transfer Withdraw	1,000.00	182,510.19	ATM	1000	0000
01-02-01	0100	Transfer Withdraw	1,000.00	181,510.19	ATM	1000	0000
01-02-01	0100	Transfer Withdraw	1,000.00	180,510.19	ATM	1000	0000

ตัวอย่าง Bank Guarantee ที่ผู้สมัครต้องขอกับธนาคาร



THE CONSUL GENERAL
ประเทศที่ขึ้นวีซ่า

To Whom It May Concern:

This letter serves as bank reference for our customer who applied for a permit with you. We are pleased to give you the following details on our customer's account with us:

- Title of account: **ชื่อ-สกุล นายอภิรักษ์เกียรติกับนายพาสปอร์ต**
- Name of Managing Director/ Authorized person in case of juristic person
- Customer of: **IODKASAM Branch**
- Type of account: **Savings Account, Account Number: เลขบัญชีธนาคาร**
- Overstays on sound record(s):
- Length of time account maintained: **21 Years 11 Month**
- Present balance of account as of June 02, 2022 at 09:01 AM:
- Credit balance **GBP 7,517.05**
- Average balance of account for 6 Months: **Credit balance low five figure amount**
- Name of applicant: **ชื่อ-สกุล นายอภิรักษ์เกียรติกับนายพาสปอร์ต**
- Note: **Considered financially capable of supporting himself throughout his trip in your country**

Since, by
KASIKORNBANK PCL.

Assistant Branch Manager

(Excl or grs rate as of the issuing date - 42.0/1013.1193/1 GDP)
The certiffic dms herein shall not create an obligation of K&B or a K&B officer.

K&B Code: 001-888808
www.kasikornbank.com

บริษัทกรุงศรีธนพาณิชย์
K&B Code: 001-888808
K&B Code: 001-888808



4

หลักฐานการทำงาน

4.1 สำหรับเจ้าของกิจการ

ต้องมีสำเนาหนังสือรับรองทะเบียนพาณิชย์ สำเนาทะเบียนการค้า หรือ สำเนาจดทะเบียนบริษัท (อายุไม่เกิน 3 เดือน) **ฉบับภาษาไทยและภาษาอังกฤษ**

4.2 สำหรับท่านที่ทำงานบริษัท กรุณาระบุ TO WHOM IT MAY CONCERN แทนการใส่ชื่อของสถานทูต ต้องระบุวันลาให้ครอบคลุมตลอดช่วงการท่องเที่ยว ตำแหน่ง และอัตราเงินเดือนที่ได้รับ (ระยะเวลาของหนังสือรับรองต้องไม่เกิน 1 เดือน)

ต้องมีตราแสตมป์จากบริษัทและเอกสารต้องระบุเป็นภาษาอังกฤษ

4.3 สำหรับนักเรียน หรือนักศึกษา

ต้องขอหนังสือรับรองจากทางสถาบัน เพื่อแสดงให้เห็นว่าปัจจุบันกำลังอยู่ระหว่างการศึกษา

เอกสารต้องระบุเป็นภาษาอังกฤษ

5

เอกสารส่วนตัว

- สำเนาทะเบียนบ้าน
- สำเนาบัตรประชาชน
- สูติบัตร(กรณีเด็กอายุต่ำกว่า 18 ปี)
- ทะเบียนสมรส/ทะเบียนหย่า/มรณะบัตร(ถ้ามี)
- ใบเปลี่ยนชื่อ-นามสกุล (ถ้ามีการเปลี่ยน)

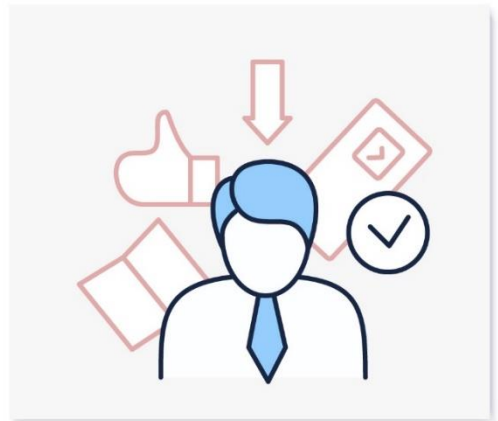



6

กรณีเด็กอายุไม่ถึง 18 ปี

6.1 สูติบัตรฉบับภาษาไทย/อังกฤษ

6.2 กรณีเดินทางพร้อมกับบิดา มารดา ต้องยื่นหนังสือรับรองจากสถาบันการศึกษา

6.3 กรณีไม่ได้เดินทางพร้อมกับบิดา มารดา หรือเดินทางไปกับบิดา มารดา ท่านใดท่านหนึ่ง

จะต้องขอจดหมายยินยอมจากทางอำเภอ โดยที่บิดา หรือมารดา

ผู้ไม่ได้เดินทางจะต้องไปยื่นความจำนงเพื่ออนุญาตให้บุตรเดินทางไปต่างประเทศกับอีกท่านหนึ่งได้

ณ ที่ว่าการอำเภอ หรือเขต โดยมีนายอำเภอ หรือผู้อำนวยการเขตลงลายมือชื่อ

และลงตราประทับจากราชการอย่างถูกต้องฉบับภาษาไทย/อังกฤษ

ในการยื่นวีซ่าทางสถานทูตจะเก็บหนังสือเดินทาง ไว้จนกว่าจะได้การรับอนุมัติผลวีซ่า ไม่สามารถดึงหนังสือเดินทางออกมาใช้ได้ ระยะเวลาในการพิจารณาวีซ่าไม่น้อยกว่า 15 วันทำการ ไม่รวมวันหยุด เสาร์-อาทิตย์ และ วันหยุดนักขัตฤกษ์ และวันหยุดของทางสถานทูต หรือ อาจช้าหรือเร็วกว่ากำหนดขึ้นอยู่กับสถานทูต

*** สถานทูตมีการเปลี่ยนแปลงกฎเกณฑ์ในการยื่นเอกสารตลอดเวลา***



*** การพิจารณาผล VISA ขึ้นอยู่กับดุลยพินิจของทางสถานทูต ทางบริษัทไม่มีส่วนเกี่ยวข้องกับการพิจารณาใดๆทั้งสิ้น บริษัทเป็นเพียงตัวแทนที่คอยอำนวยความสะดวกในการยื่นวีซ่าเท่านั้น ข้อมูลและเอกสารทุกอย่างต้องเป็นความจริงความบิดเบือน ทางบริษัทขอสงวนสิทธิ์ไม่คืนเงิน

ในกรณีที่ VISA ไม่ผ่านทุกกรณี ***

*** ในบางประเทศการยื่นวีซ่ากับทางบริษัททัวร์ **จะต้องทำการยื่นวีซ่าประเภทหมู่คณะเท่านั้น**

การยื่นหมู่คณะต้องมีจำนวน 10 คนขึ้นไป ซึ่งทางศูนย์รับยื่นจะเป็นผู้กำหนดวันยื่นวีซ่าเท่านั้น

ผู้เดินทางไม่สามารถกำหนดวันยื่นได้เอง หากผู้เดินทางไม่สามารถไปยื่นวีซ่าในวันที่ทางศูนย์รับยื่นกำหนดได้

จะมีค่าใช้จ่ายเพิ่มเติม PREMIUM หรือสำหรับการยื่นเดี่ยว เงื่อนไขกรุณาสอบถามกับบริษัททัวร์อีกครั้ง

ทั้งนี้ ค่าใช้จ่ายที่เกิดขึ้น ผู้เดินทางต้องชำระกับทางศูนย์รับยื่นโดยตรง

ใบอนุญาตประกอบธุรกิจนำเที่ยวเลขที่ 11/07499

แบบฟอร์มสำหรับกรอกข้อมูลยื่นวีซ่า

1) ข้อมูลเกี่ยวกับหนังสือเดินทางของผู้เดินทาง

ชื่อและนามสกุล _____

ชื่อและนามสกุลเก่า(ถ้ามี) _____

ชื่อและนามสกุล (ระบุเป็นภาษาอังกฤษ) _____

หมายเลขบัตรประจำตัวประชาชน 13 หลัก

--	--	--	--	--	--	--	--	--	--	--	--	--

วัน/เดือน/ปีเกิด ค.ศ. _____ สถานที่เกิด (จังหวัด) _____

2) ข้อมูลของผู้เดินทาง และครอบครัว

ที่อยู่ปัจจุบัน(ที่สามารถติดต่อได้) _____

โทรศัพท์มือถือ _____ E-mail : _____

สถานภาพ : โสด สมรสโดยจดทะเบียนสมรส สมรสไม่ได้จดทะเบียน
 หย่า หม้าย

วัน/เดือน/ปี ค.ศ. การเปลี่ยนสถานภาพ(สมรส, หย่า ฯลฯ) _____

ถ้าท่านสมรส โปรดระบุรายละเอียดของคู่สมรส

ชื่อและนามสกุลคู่สมรส (ระบุเป็นภาษาอังกฤษ) _____

วัน/เดือน/ปีเกิด ค.ศ. ของคู่สมรส _____

สถานที่เกิด (จังหวัด) _____

3) ข้อมูลของผู้เดินทางเกี่ยวกับอาชีพ, หรือถ้ากำลังศึกษาอยู่ ให้ลงรายละเอียดของสถานที่ศึกษา และลงรายละเอียดอื่นๆ ลงในช่องว่าง

3.1) ชื่อบริษัทที่ทำงาน, โรงเรียน, มหาวิทยาลัย (ระบุเป็นภาษาอังกฤษ)

3.2) ที่อยู่ของบริษัทที่ทำงาน, โรงเรียน, มหาวิทยาลัย (ระบุเป็นภาษาอังกฤษ)

3.3) งานปัจจุบันทำอาชีพ โปรดระบุตำแหน่ง (ระบุเป็นภาษาอังกฤษ และภาษาไทย)

3.4) เบอร์โทรศัพท์ที่ทำงาน หรือเบอร์โทรศัพท์สถาบันที่ท่านกำลังศึกษาอยู่ _____

4) ข้อมูลเกี่ยวกับการเดินทางไปต่างประเทศ

4.1) ท่านเคยมีวีซ่าเชงเก้นในกลุ่มเชงเก้นภายในระยะเวลา 3 ปี (ถ้ามีโปรดระบุ)



บริษัท กุญทองทัวร์ จำกัด

เลขที่ 82/29 หมู่บ้านฮาบีเกีย วงแหวน-รามอินทรา
ถนนเลียบคลองสอง แขวงบางชัน เขตคลองสามวา
กรุงเทพมหานคร 10510

☎ 021307400

✉ sale2.thoongtong@gmail.com

📍 <http://www.thoongtongtour.com>

ใบอนุญาตประกอบธุรกิจนำเที่ยวเลขที่ 11/07499

มีวันที่ออกวีซ่า และวันที่หมดอายุวีซ่า ให้ตรวจสอบที่หน้าเซงแก่นที่ท่านเคยเดินทาง
ประเทศ _____ วันที่ออกวีซ่า _____ วันหมดอายุวีซ่า _____
ประเทศ _____ วันที่ออกวีซ่า _____ วันหมดอายุวีซ่า _____
ประเทศ _____ วันที่ออกวีซ่า _____ วันหมดอายุวีซ่า _____
ประเทศ _____ วันที่ออกวีซ่า _____ วันหมดอายุวีซ่า _____

ไม่เคยมีวีซ่าเซงแก่น

4.1.1) ถ้าท่านเคยมีวีซ่าเซงแก่น โปรดระบุวันที่สแกนลายนิ้วมือล่าสุด

(ผู้สมัครสามารถตรวจสอบรายละเอียด วัน เดือน ปี ที่สแกนลายนิ้วมือล่าสุด)
ได้จากหน้าวีซ่าเซงแก่นล่าสุดที่ท่านเคยเดินทาง)

ประเทศ _____ วันที่สแกนลายนิ้วมือล่าสุด _____

5) ค่าใช้จ่ายในการเดินทาง

ออกค่าใช้จ่ายเอง

มีผู้ออกค่าใช้จ่ายให้ ระบุชื่อ _____ ความสัมพันธ์ _____