



บริษัท ทุงทองทัวร์ จำกัด THOONGTONGTOUR Co.,Ltd.



香格里拉

Prochina

LIJIANG

Best Quality
NO.1
PRO
GUARANTEE

ลี่เจียง - ต้าหลี่ - แชงกรีล่า

Highlight

เมืองต้าหลี่ - นั่งรถม้าเที่ยวทะเลสาบเอ๋อไห่ - หมู่บ้านซีโจว
วัดเจ้าแม่กวนอิม - สระมิงกรคำ - เมืองเก่าลี่เจียง
ภูเขาหิมะมังกรหยก (รวมกระเช้าใหญ่) โซน IMPRESSION
หุบเขาพระจันทร์สีน้ำเงิน - อุทยานน้ำหยก
เมืองโบราณแชงกรีล่า - ช่องแคบเสื่อกระโจน

SPECIAL





Suki Salmon

22,999.-

ราคาเริ่มต้น

PCN13-DR



6วัน 5คืน

🛒

น้ำหนักกระเป๋า 20 กก.

+

รวมประกันอุบัติเหตุ

🍽️

อาหารครบทุกมื้อ



บริษัท ทุงทองทัวร์ จำกัด
82/29 หมู่บ้านสามใบ uez วังแขวน-รามอินทรา ถนนเลียบคลองสอง แขวงบางชัน เขตคลองสามวา กรุงเทพมหานคร 10510



02-1307400-3



www.thoongtongtour.com



thoongtongtours



@thoongtongtour



บริษัท ทุงทองทัวร์ จำกัด

THOONGTONGTOUR Co.,Ltd.

PR CHINA
香格里拉

Prochina
LIJANG

ลี่เจียง - ต้าหลี่ - แซงกรีล่า

Highlight
เมืองต้าหลี่ - นั่งรถม้าเที่ยวทะเลสาบเอ๋อไห่ - หมู่บ้านซีโจว
วัดเจ้าแม่กวนอิม - สระมังกรดำ - เมืองเก่าลี่เจียง
ภูเขาหิมะมังกรหยก (รวมกระเช้าใหญ่) โซว์ IMPRESSION
หุบเขาพระจันทร์สีน้ำเงิน - อุทยานน้ำหยก
เมืองโบราณแซงกรีล่า - ช่องแคบเสื่อกระโจน

PCN13-DR
6วัน 5คืน

瑞丽航空 Ruli Airlines

SPECIAL

Suki Salmon

22,999.-

ราคาเริ่มต้น

Best Quality NO.1 PRO GUARANTEE

น้ำหนักกระเป๋า 20 กก.

รวมประกันอุบัติเหตุ

อาหารครบทุกมื้อ

เที่ยวบินขาไป

BKK >>> >>> >>> LJG

เที่ยวบิน: DR5042 เวลาออก: 13.35 ถึงจุดหมาย: 17.00

เที่ยวบินขากลับ

LJG >>> >>> >>> BKK

เที่ยวบิน: DR5041 เวลาออก: 10.25 ถึงจุดหมาย: 12.35

DAY	PROGRAM	MEAL			HOTEL
		B	L	D	
1	สนามบินสุวรรณภูมิ - สนามบินนานาชาติลี่เจียง-เมืองโบราณต้าหลี่	-	✈	🍴	DAYS INN BY WYNDHAM DALI หรือ เกียนเต๋่า ★★★★★
2	สวนดอกไม้ตามฤดูกาล-นั่งรถม้าเที่ยวทะเลสาบเอ๋อไห่-หมู่บ้านซีโจว-โซว์ชนกลุ่มน้อยชาวป๋าย	🍴	🍴	🍴	DAYS INN BY WYNDHAM DALI หรือ เกียนเต๋่า ★★★★★
3	ร้านหั่วหิมะ-วัดเจ้าแม่กวนอิม ต้าหลี่-เมืองโบราณชวงกลาง-สระมังกรดำ-เมืองเก่าลี่เจียง	🍴	🍴	🍴 สุกี้ปลาแซลมอน	MAN BO HAO TING HOTELหรือเกียนเต๋่า ★★★★★
4	ร้านหยก-ภูเขาหิมะมังกรหยก(รวมกระเช้าใหญ่)-โซว์ IMPRESSION LIJINAG-หุบเขาพระจันทร์สีน้ำเงิน(รวมรถราง)-อุทยานน้ำหยก-เมืองโบราณแซงกรีล่า	🍴	🍴	🍴	MOONLIGHT INTER TING HOTEL หรือเกียนเต๋่า ★★★★★
5	ร้านยางพารา-วัดลามะชงจ้านหลิง-ช่องแคบเสื่อกระโจน (รวมบันไดเลื่อน)	🍴	🍴	🍴	MAN BO HAO TING HOTELหรือเกียนเต๋่า ★★★★★
6	สนามบินลี่เจียง-สนามบินสุวรรณภูมิ	🍴	✈	-	



อัตราค่าบริการ

วันเดินทาง	ราคาผู้ใหญ่ พักห้องละ 2-3 ท่าน	ราคาเด็ก (อายุ 2-20 ปี)
29 ส.ค. - 03 ก.ย. 2567	22,999 บาท	24,999 บาท
31 ส.ค. - 05 ก.ย. 2567	22,999 บาท	24,999 บาท
07 ก.ย. - 12 ก.ย. 2567	23,999 บาท	25,999 บาท
12 ก.ย. - 17 ก.ย. 2567	23,999 บาท	25,999 บาท
14 ก.ย. - 19 ก.ย. 2567	23,999 บาท	25,999 บาท
26 ก.ย. - 01 ต.ค. 2567	23,999 บาท	25,999 บาท
28 ก.ย. - 03 ต.ค. 2567	22,999 บาท	24,999 บาท
03 ต.ค. - 08 ต.ค. 2567	22,999 บาท	24,999 บาท
05 ต.ค. - 10 ต.ค. 2567	22,999 บาท	24,999 บาท

ต้องการห้องพักเดี่ยว ชำระเพิ่มท่านละ 7,000 บาท

ราคาเด็กอายุไม่ถึง 2 ปี ณ วันเดินทาง (Infant) ท่านละ 7,000 บาท (ไม่มีที่นั่งบนเครื่องบิน)

ราคาทัวร์ **ไม่รวมค่าทิปคนขับรถ และโถงด์ท้องถิ่นตามธรรมเนียม**
 (ชำระทุกท่าน ยกเว้น ทารกอายุไม่เกิน 2 ปี ยกเว้นให้)
 ขอเก็บค่าทิปโถงด์และคนขับรถ ณ สนามบินในวันเช็คอิน
ท่านละ 2,000 บาท/ทริป/ท่าน

กรณีถือหนังสือเดินทางต่างชาติดบริษัทขอสงวนสิทธิ์
เก็บค่าธรรมเนียมเพิ่มเติม ท่านละ 5,000 บาท (ไม่รวมวีซ่า)

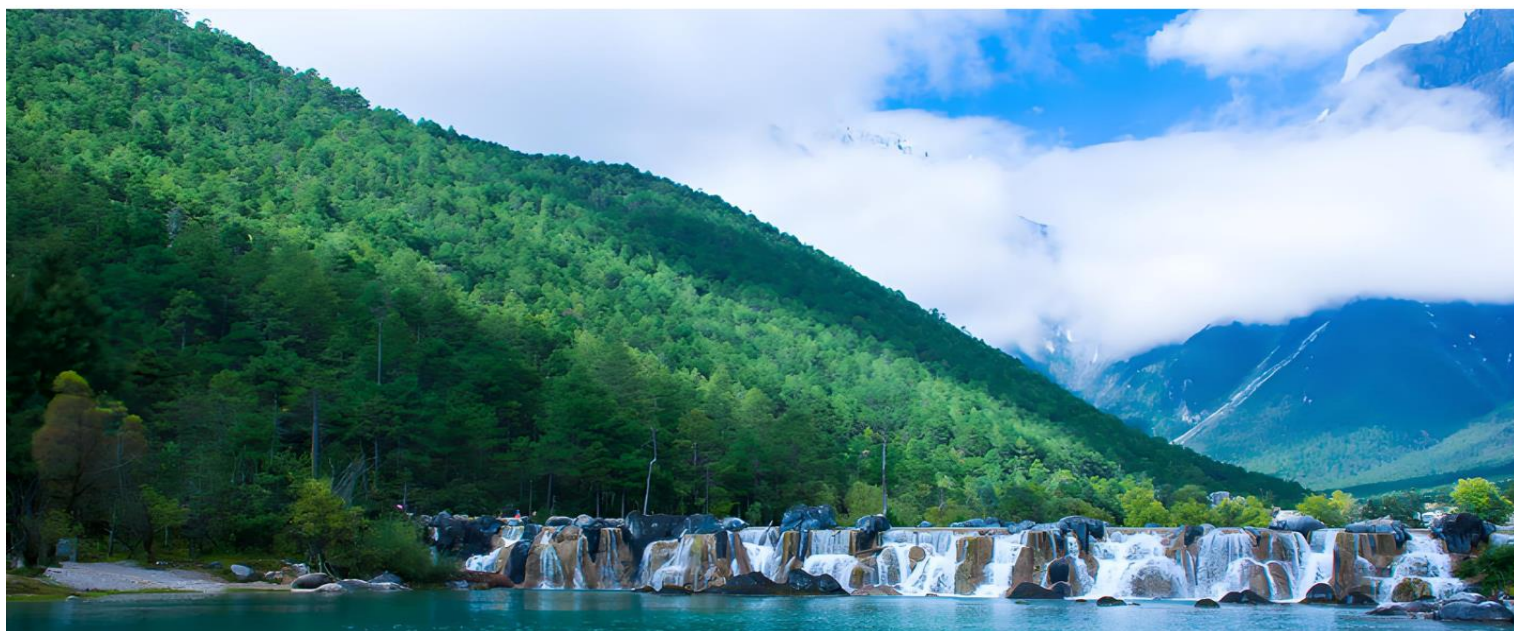



บริษัท ทุ่งทองทัวร์ จำกัด THOONGTONGTOUR Co.,Ltd.

ตามนโยบายของรัฐบาลร่วมกับการท่องเที่ยวของประเทศไทย กำหนดให้มีการประชาสัมพันธ์สินค้า
พื้นเมืองของประเทศไทยให้กับนักท่องเที่ยวทั่วไปได้รู้จักกันในนามของรัฐบาล และ เนื่องจากมีผล
กับราคาทัวร์จึงขอเรียนให้นักท่องเที่ยวทุกท่านทราบว่า รัฐบาลที่ระบุในโปรแกรมต้องแ
วม ขึ้นต่ำร้านละ 90 นาที โดยทั้งนี้การซื้อสินค้าขึ้นอยู่กับความพึงพอใจของทางลูกค้าเป็นหลัก
ไม่มีการบังคับซื้อใดๆทั้งสิ้น แต่หากท่านมีความประสงค์จะไม่เข้าร้าน
*****ท่านจะต้องชำระส่วนต่างเพิ่มท่านละ 500 หยวน (2,500 บาท)/ท่าน/ร้าน*****



สำคัญ การอ่านเงื่อนไขแบบท้ายโดยละเอียด

เพื่อประโยชน์สูงสุดของลูกค้าทุกท่าน หากชำระเงินแล้ว
ทางบริษัทฯ จะถือว่าท่านยอมรับเงื่อนไขแล้วจะไม่สามารถเปลี่ยนแปลงเงื่อนไขได้

รายการทัวร์สามารถสลับ ปรับเปลี่ยนหรืองดไปบางรายการ
ได้ตามความเหมาะสม โดยไม่ต้องแจ้งให้ทราบล่วงหน้า

อันเนื่องมาจากสภาพอากาศ เหตุการณ์ทางธรรมชาติ เหตุการณ์เมือง สภาพการจราจร สายการบิน หรือ
เหตุสุดวิสัยต่างๆ ทั้งนี้จะคำนึงถึงความปลอดภัย ความเป็นไปได้ และผลประโยชน์ของผู้เดินทางเป็นสิ่งสำคัญ

ทางผู้เดินทางจะไม่ฟ้องร้องใดๆ อันเนื่องมาจากได้ทราบเงื่อนไขก่อนเดินทางแล้ว

บริษัท ฯ ขอสงวนสิทธิ์เริ่มและจบการให้บริการที่ สนามบินต้นทางขาไปเท่านั้น



กรณีผู้เดินทางมาจากต่างจังหวัด หรือต่างประเทศ และจะทำการสำรองตั๋วเครื่องบินหรือยานพาหนะอื่นๆ เพื่อใช้ในการเดินทาง
ไปและกลับ ณ สนามบิน ทางบริษัทฯ จะไม่รับผิดชอบค่าใช้จ่ายเนื่องมาจาก เป็นค่าใช้จ่ายที่นอกเหนือจากโปรแกรมทัวร์

ไม่สามารถยกเลิกการเดินทางได้ เนื่องจากเป็นราคาโปรโมชั่น (แต่สามารถเปลี่ยนผู้เดินทางได้ตามเงื่อนไขของสายการบิน)

หมายเหตุ

หากท่านมีความจำเป็นจะต้องซื้อตั๋วเครื่องบินภายในประเทศ เพื่อบินไปและกลับจากกรุงเทพฯ
กรุณาสอบถามเที่ยวบินเพื่อยืนยันกับทางเจ้าหน้าที่ก่อนทำการจอง และขอความกรุณาให้ท่าน
ซื้อตั๋วเครื่องบินประเภทที่สามารถเลื่อนวันและเวลาเดินทางได้ อันเนื่องมาจากหากเกิดความ
ผิดพลาดจากทางสายการบิน ไม่ว่าจะเป็นการยกเลิกเที่ยวบิน การล่าช้าของสายการบิน การ
ยุบเที่ยวบินรวมกัน ตารางการเดินทางมีการเปลี่ยนแปลง ซึ่งสายการบินพิจารณาสถานการณ์
แล้วพบว่าอยู่เหนือการควบคุมของทางสายการบิน หรือจะเป็นเหตุผลเชิงพาณิชย์ หรือเป็น
เหตุผลด้านความปลอดภัย ดังนั้นเหตุผลเหล่านี้ อยู่เหนือการควบคุมของบริษัทฯ
บริษัทฯ ขอสงวนสิทธิ์ที่จะไม่รับผิดชอบและไม่คืนค่าใช้จ่ายใดๆ ทั้งสิ้น

อนึ่ง บริษัทฯ จะคอนเฟิร์มกรุ๊ป ประมาณ 5-7 วัน ก่อนเดินทาง ขอภัยในความไม่สะดวก



บริษัท ทุ่งทองทัวร์ จำกัด

THOONGTONGTOUR Co.,Ltd.

DAY
1



สนามบินสุวรรณภูมิ -
สนามบินนานาชาติลี่เจียง
-เมืองโบราณต้าหลี่

B

L

D

บนเครื่อง

อาหารท้องถิ่น

สายการบิน



สังเกตป้ายนี้



คณะพร้อมกันที่สนามบิน



อาคาร

เวลา

สนามบินสุวรรณภูมิ

ผู้โดยสารขาออก

10.30

เคาน์เตอร์

เที่ยวบิน



DR5042

BKK



LJG

เที่ยวบิน

เวลาออก

ถึงจุดหมาย

DR5042

13.35

17.00



(GMT+8)

เวลาที่จีน เร็วกว่าไทย 1 ชั่วโมง

กรุณาปรับเวลาของท่าน เพื่อให้ตรงกับเวลานัดหมาย

ใช้เวลาดินทาง 03 ชั่วโมง 25 นาที



รับประทานอาหารอุ่นร้อนบนเครื่อง (Snack Box+น้ำ)



เนื่องจากตัวเครื่องบินของคณะเป็นตั๋วกรุ๊ประบบ Random ไม่สามารถเลือกที่นั่งได้
ที่นั่งอาจจะไม่ได้นั่งติดกัน และไม่สามารถเลือกช่องที่นั่งบนเครื่องบินได้ในคณะ
ซึ่งเป็นไปตามเงื่อนไขของสายการบิน ขอภัยในความไม่สะดวก

17.00 น.

เดินทางถึงสนามบินลี่เจียง นำท่านผ่านพิธีการตรวจคนเข้าเมือง



LIJIANG CHINA

เมืองลี่เจียง (Lijiang)

เมืองลี่เจียง เป็นเขตการปกครองที่ประกอบด้วยส่วนที่เป็นเขตเมืองและเขตชนบททางตะวันตกเฉียงเหนือของมณฑลยูนนาน
สาธารณรัฐประชาชนจีน ซึ่งมีชื่ออย่างเป็นทางการว่า เมืองเก่าต้าเหยียน



บริษัท ทุ่งทองทัวร์ จำกัด

82/29 หมู่บ้านสามใบ วิชาญ แขวงบางค้อ เขตคลองสามวา กรุงเทพมหานคร 10510



02-1307400-3



www.thoongtongtour.com



thoongtongtours



@thoongtongtour



บริษัท ทุ่งทองทัวร์ จำกัด THOONGTONGTOUR Co.,Ltd.



สนามบินลี่เจียง



นำท่านเดินทางสู่ต้าหลี่



เมืองโบราณต้าหลี่



เมืองต้าหลี่(Dali)

นำท่านเดินทางสู่ **ต้าหลี่** หรือภาษาไทใหญ่ว่า แสหลวง หรือ มิถิลา เป็นเมืองหลวงของเขตปกครองตนเองชนชาติป๋ายี ต้าหลี่ มณฑลยูนนาน ทางตอนใต้ของสาธารณรัฐประชาชนจีน ตั้งอยู่บนที่ราบสูงระหว่างเทือกเขาชางชานทางด้านตะวันตก และทะเลสาบเอ๋อร์ไห่ทางด้านตะวันออก เป็นที่ตั้งถิ่นฐานของชาวป๋ายีและชาวฮั่นมาตั้งแต่สมัยโบราณ จากนั้นนำท่านชม **เมืองโบราณต้าหลี่ (Dali Old Town)** เมืองสวย ยูนนาน ที่อบอวลไปด้วยเสน่ห์ของเมืองหลวงเก่าที่มีอายุยาวนานถึง 1,200 ปี ไม่ว่าจะมองไปทางไหนก็จะพบกับตึกอาคารสถาปัตยกรรมเก่าแก่ที่ยังคงอนุรักษ์เอาไว้เป็นอย่างดี บรรยากาศคลาสสิกมาก ให้ความรู้สึกเหมือนหลุดเข้าไปในซีรีส์ยุคจีนโบราณ



รับประทานอาหารเย็น มื้อที่ 1 #ภัตตาคารอาหารท้องถิ่น

ที่พัก คืนที่ 1 : DAYS INN BY WYNDHAM DALI หรือเทียบเท่าระดับ 4 ดาว(ประเทศจีน)



บริษัท ทุ่งทองทัวร์ จำกัด

THOONGTONGTOUR Co.,Ltd.

DAY
2

สวนดอกไม้ตามฤดูกาล-นั่งรถม้าเที่ยวทะเลสาบเอ๋อไห่
หมู่บ้านซีโจว-ชิมชาสามถ้วย-โชว์ชนกลุ่มน้อยชาวไต้

- B** โรงแรม
- L** อาหารท้องถิ่น
- D** อาหารท้องถิ่น

 รับประทานอาหารเช้า มื้อที่ 2 #โรงแรม



สวนดอกไม้ตามฤดูกาล

นำท่านชม **สวนดอกไม้ตามฤดูกาล** มณฑลยูนนานมีแหล่งทรัพยากรธรรมชาติที่อุดมสมบูรณ์ จนได้รับสมญานามว่า "อาณาจักรแห่งพันธุ์ไม้"

 รับประทานอาหารกลางวัน มื้อที่ 3 #ภัตตาคารอาหารท้องถิ่น

ERHAI LAKE

CHINA



ทะเลสาบเอ๋อไห่

จากนั้นนำท่านเดินทางสู่ **ทะเลสาบเอ๋อไห่** นั่งรถม้าชมทะเลสาบเอ๋อไห่ หรือในภาษาไท่ลื้อและไท่ใหญ่เรียกว่า หนองแส ตั้งอยู่บนที่ราบสูงในเมืองต้าหลี่ มณฑลยูนนาน ทางตะวันตกเฉียงใต้ของสาธารณรัฐประชาชนจีน ที่ระดับความสูง 1,972 เมตรเหนือระดับน้ำทะเล



บริษัท ทุ่งทองทัวร์ จำกัด

82/29 หมู่บ้านสามิเทีย วงแหวน-รามอินทรา ถนนเลียบคลองสอง แขวงบางชัน เขตคลองสามวา กรุงเทพมหานคร 10510



02-1307400-3



www.thoongtongtour.com



thoongtongtours



@thoongtongtour



XIZHOU ANCIENT TOWN CHINA

หมู่บ้านซีโจว (Xizhou Ancient Town)

นำท่านไปยัง **หมู่บ้านซีโจว** และชม **การแสดงพื้นเมืองชาวไ้** ของหมู่บ้านชาวไ้ ตั้งอยู่เมืองต้าหลี่ ประเทศจีน เป็นชนพื้นเมืองที่สำคัญของเมือง เชิญชมบ้านของชาวไ้ที่อายุกว่าร้อยปี ภายในบ้านชนเผ่าไ้ไม่มีการแสดงพื้นเมืองต่างๆ มากมาย อาทิ การแสดงนาฏศิลป์ การเดินแฟชั่นในชุดพื้นเมือง พิธีการแต่งงาน เพื่อรำลึกถึงวิถีชีวิตและการเกิดมาเป็นมนุษย์ของตนเอง ซึ่งถือเป็นเอกลักษณ์ของชนชาวไ้ ที่หาดูได้ยาก นอกจากนั้นยังมีการนำเสนอสินค้าต่างๆ เช่น พัดพับหมวก เสื้อผ้าเครื่องแต่งกาย เครื่องประดับของชาวไ้ เชิญสัมผัสวัฒนธรรมชนเผ่าไ้ที่มีเอกลักษณ์เฉพาะตัว และนอกจากนี้ทุกท่านจะได้ชมประเพณี **การชงชา 3 ถ้วย** การดื่มชาสามรสเดิมทีเป็นวิธีการต้อนรับแขกที่มีเกียรติของเจ้าผู้ครองเมืองต้าหลี่ในสมัยโบราณและแพร่หลายไปสู่ชุมชนจนทุกวันนี้ "การดื่มชา สามถ้วย สามรส" ซึ่งก็คือ "ชาวม" "ชาหวาน" และ "ชาขม คืด" "ชาขม" เป็น ชาอย่างจิ้งมีรสขม "ชาหวาน" ใส่จิ้งสด-น้ำผึ้ง-เนื้อวอลนัท จึงออกรสหวาน ส่วน "ชาขมคืด" ใส่เครื่องเทศรสชาจิ้งมีรสแปลกชวนคิด "ชาสามรส" ไม่เพียงแต่มีประวัติอันยาวนานแต่ยังแฝงปรัชญาชีวิตที่ลึกซึ้งไว้ด้วย



รับประทานอาหารเย็น มื้อที่ 4 #ภัตตาคารอาหารท้องถิ่น



ที่พัก คืนที่ 2 : DAYS INN BY WYNDHAM DALIหรือเทียบเท่าระดับ 4 ดาว(ประเทศจีน)



บริษัท ทุ่งทองทัวร์ จำกัด
82/29 หมู่บ้านสามใบ uez วังแขวน-รามอินทรา ถนนเลียบคลองสอง แขวงบางชัน เขตคลองสามวา กรุงเทพมหานคร 10510



02-1307400-3



www.thoongtongtour.com



thoongtongtours



@thoongtongtour



บริษัท ทุ่งทองทัวร์ จำกัด

THOONGTONGTOUR Co.,Ltd.

DAY 3 ร้านบัวหิมะ-วัดเจ้าแม่กวนอิม-เมืองโบราณชวงกลาง-
สระมังกรดำ-เมืองเก่าสี่เจียง

- B** **โรงแรม** ✓
- L** **อาหารท้องถิ่น** ✓
- D** **สุกี้ปลาแซลมอน** ✓

รับประทานอาหารเช้า มื้อที่ 5 #โรงแรม ✓

นำท่านชมร้านค้ารัฐบาล ตามนโยบายส่งเสริมร้านค้าพื้นเมืองของประเทศจีน **ร้านบัวหิมะ**



วัดเจ้าแม่กวนอิม (Kwun Yum Temple)

จากนั้นนำท่านล่องเรือใน **วัดเจ้าแม่กวนอิม เมืองต้าหลี่** มีตำนานเล่าว่า ในสมัยราชวงศ์ถัง เจ้าแม่กวนอิมได้แปลงกายเป็นหญิงชราอายุประมาณ 80 ปี แยกก้อนหินใหญ่ไว้ข้างหลังวางเหล้ากวนอิมไม่ให้สามารถเข้ามาตีเมืองต้าหลี่ได้ เมื่อเหล้ากวนอิมเห็นว่าแม่หญิงชราภายในเมืองนี้ยังแข็งแรงมากขนาดนี้จึงคอยก่พกลบกลับไป ทำให้ชาวบ้านมีความเชื่อว่า เมื่อมางอพรที่นี้ คนผู้นั้นจะเป็นผู้ที่ มีสุขภาพร่างกายแข็งแรง อายุยืน และ ชาวเมืองต้าหลี่จึงร่วมใจกันสร้างวัดแห่งนี้นั้นมาเพื่อเป็นสัญลักษณ์ของเมืองต้าหลี่

รับประทานอาหารกลางวัน มื้อที่ 6 #ภัตตาคารอาหารท้องถิ่น ✓



เมืองโบราณชวงกลาง (Ancient village Shuanglang)

จากนั้นนำท่านชม **หมู่บ้านชวงกลาง** เป็นหมู่บ้านเล็กๆ ที่เงียบสงบและยังคงมีวิถีชีวิตที่ไม่ต่างจากอดีตมากนัก สถานที่แห่งนี้จึงเหมาะสำหรับคนที่ต้องการดื่มด่ำกับธรรมชาติและความสะดวกสบาย



บริษัท ทุ่งทองทัวร์ จำกัด

82/29 หมู่บ้านสามิเทีย วงแหวน-รามอินทรา ถนนเลียบคลองสอง แขวงบางชัน เขตคลองสามวา กรุงเทพมหานคร 10510



02-1307400-3



www.thoongtongtour.com



thoongtongtours



@thoongtongtour



บริษัท ทุงทองทัวร์ จำกัด

THOONGTONGTOUR Co.,Ltd.



BLACK DRAGON POOL CHINA



สระมังกรดำ (Black Dragon Pool)

จากนั้นนำท่านเดินชม **สระมังกรดำ** เป็นสระน้ำธรรมชาติขนาดใหญ่ ตั้งอยู่ในสวนสาธารณะยู่วอวน เมืองลี่เจียง มณฑลยูนนาน ประเทศจีน สระน้ำแห่งนี้มีความยาวประมาณ 750 เมตร กว้าง 210 เมตร และลึก 4.6 เมตร น้ำในสระมีสีมรกตใสสะอาด สามารถมองเห็นพีชใต้น้ำได้อย่างชัดเจน สระน้ำมังกรดำเป็นสถานที่ท่องเที่ยวของเมืองลี่เจียง ได้รับการขึ้นทะเบียนเป็นมรดกโลกจากองค์การ UNESCO ในปี พ.ศ. 2538 สระน้ำมังกรดำมีตำนานเล่าขานกันว่า ในอดีตมีมังกรดำอาศัยอยู่ในสระน้ำแห่งนี้ ผู้คนในท้องถิ่นเชื่อว่ามังกรดำเป็นเทพเจ้าแห่งน้ำ คอยปกป้องรักษาเมืองลี่เจียงจากภัยพิบัติธรรมชาติ ในปัจจุบันสระน้ำมังกรดำยังคงเป็นสถานที่ที่ศักดิ์สิทธิ์สำหรับชาวท้องถิ่น ผู้คนมักมาสักการบูชามังกรดำเพื่อขอพรให้ตนเองนั้นมีชีวิตที่มีความสุขและสงบ



LIJIANG OLD TOWN CHINA



เมืองเก่าลี่เจียง(Lijiang Old Town)

จากนั้นนำท่านเดินชม **เมืองเก่าลี่เจียง** หรือ เมืองโบราณต้าเอี้ยนเจิน เป็นเมืองเก่าที่มีประวัติศาสตร์ยาวนานกว่า 800 ปี ตั้งอยู่ทางตะวันตกเฉียงเหนือของมณฑลยูนนาน ประเทศจีน ท่ามกลางหุบเขาบนความสูงประมาณ 2,400 เมตรจากระดับน้ำทะเล จึงทำให้ที่นี่มีอากาศหนาวเย็นตลอดปีเมืองลี่เจียงได้รับขึ้นทะเบียนเป็นมรดกโลกทางวัฒนธรรม จากองค์การ UNESCO เมื่อปี ค.ศ. 1977 ตกแต่งด้วยสถาปัตยกรรมบ้านเรือนสไตล์จีนเก่าแก่ ปัจจุบันบ้านเรือนส่วนใหญ่ได้ถูกตกแต่งให้เป็นร้านขายของต่าง ๆ ออกลักษณะของที่นี่จะมีมีลัทธิและคูคลอง ไหลผ่านอาคารบ้านเรือนโบราณ มีสะพานเล็ก ๆ ข้ามฝั่งไปมามากกว่า 300 จุด ให้ความรู้สึกเหมือนอยู่เมืองเวนิส ประเทศอิตาลี จนได้รับฉายาว่า **"เวนิสแห่งตะวันออก"**

 **รับประทานอาหารเย็น มื้อที่ 7 #สุกี้ปลาแซลมอน** 



 **ที่พัก คืนที่ 3 : MAN BO HAO TING HOTEL หรือเทียบเท่าระดับ 4 ดาว(ประเทศจีน)** 



บริษัท ทุ่งทองทัวร์ จำกัด THOONGTONGTOUR Co.,Ltd.

**DAY
4**

ร้านหยก-ภูเขาหิมะมังกรหยก(รวมกระเช้าใหญ่)-
โชว์IMPRESSION LIJINAG-หุบเขาพระจันทร์สีน้ำเงิน(รวมรถ
ราง)-อุทยานน้ำหยก-เมืองโบราณเซ่งกวีล่า

- B** **โรงแรม** ✓
- L** **อาหารท้องถิ่น** ✓
- D** **อาหารท้องถิ่น** ✓

รับประทานอาหารเช้า มื้อที่ 8 #โรงแรม ✓

นำท่านชมร้านค้ารัฐบาล ตามนโยบายส่งเสริมร้านค้าพื้นเมืองของประเทศจีน **ร้านหยก**



ภูเขาหิมะมังกรหยก(Jade Dragon Snow Mountain)

จากนั้นนำท่านเดินทางสู่ **ภูเขาหิมะมังกรหยก** เป็นเทือกเขานขนาดเล็กที่อยู่ใกล้กับเมืองลี่เจียง ในมณฑลยูนนานทางตะวันตกเฉียงใต้ของสาธารณรัฐประชาชนจีน ยอดเขาที่สูงที่สุดมีชื่อว่า “ซ่านจีโต่ว” ทิวทัศน์ของเทือกเขาที่มองจากสวนที่สะบั้งกรดำในเมืองลี่เจียงนั้น กล่าวกันว่าเป็นหนึ่งในทิวทัศน์ที่งดงามที่สุดของประเทศจีน



โชว์ลี่เจียงอิมเพรสชัน (Lijiang Impression)

จากนั้นนำท่านชม **ลี่เจียงอิมเพรสชัน** การแสดงสุดอลังการที่ด้านหน้าของภูเขาหิมะมังกรหยก โดยการแสดงจะเป็นการแสดงโดยชาวพื้นเมือง ที่จะทำให้เราเรียนรู้เกี่ยวกับวัฒนธรรม ประเพณีและ วิถีที่งดงาม

รับประทานอาหารกลางวัน มื้อที่ 9 #ภัตตาคารอาหารท้องถิ่น ✓



BLUE MOON VALLEY

CHINA



หุบเขาพระจันทร์สีน้ำเงิน (Blue Moon Valley)

จากนั้นนำท่าน **หุบเขาพระจันทร์สีน้ำเงิน** หรือทะเลสาบไปสูยเหอตั้งอยู่ที่ เซิงเกาทิศตะวันออกของภูเขาหิมะมังกรหยก ในเขตปกครองตนเอง Yulong Naxi เมืองลี่เจียง มณฑลยูนนาน เป็นที่รู้จักกันทั่วไปในชื่อ “ไป๋ซุ่ยเหอ” ระดับความสูงกว่าน้ำทะเลถึง 4,000 เมตร น้ำในทะเลสาบแห่งนี้มาจากการละลายของหิมะบนภูเขาหิมะโหลมารวมกัน ทำให้น้ำบริเวณนี้เป็นสีฟ้าเทอร์ควอยซ์ ซึ่งน้ำในทะเลสาบจะมีความเย็นเยือกตลอดทั้งปี หุบเขาเป็นรูปพระจันทร์เสี้ยว เมื่อมองจากระยะไกลดูเหมือนดวงจันทร์สีน้ำเงินฝังอยู่ที่ตีนภูเขาหิมะมังกรหยก จึงเรียกว่า **“หุบเขาพระจันทร์สีน้ำเงิน”**

อุทยานน้ำหยก (Jade Water Village)

นำท่านชม **อุทยานน้ำหยก** ซึ่งหมู่บ้านนี้มีการออกแบบตามหลักคนพื้นเมือง เป็นการออกแบบให้เข้ากับธรรมชาติแหล่งน้ำที่ละลายลงมาจากภูเขาหิมะมังกรหยก โดยที่นี่เป็นศูนย์กลางลัทธิตงปา ซึ่งเป็นลัทธิในความเชื่อของชาวนาซี โดยที่นี่เป็นสถานที่ที่แสดงถึงความเป็นอัตลักษณ์ด้านวัฒนธรรมและวรรณของชาวนาซี อุทยานแห่งนี้มีน้ำไหลเป็นระยะทางราวๆ 2,400 เมตร ภายในอุทยานมีวัดลามะเก่าแก่รูปปั้นเทวดาคัดสิกรีตามความเชื่อของชาวนาซี ที่เป็นผู้ปกป้องรักษาธรรมชาติที่ชาวนาซีให้การเคารพสักการะ

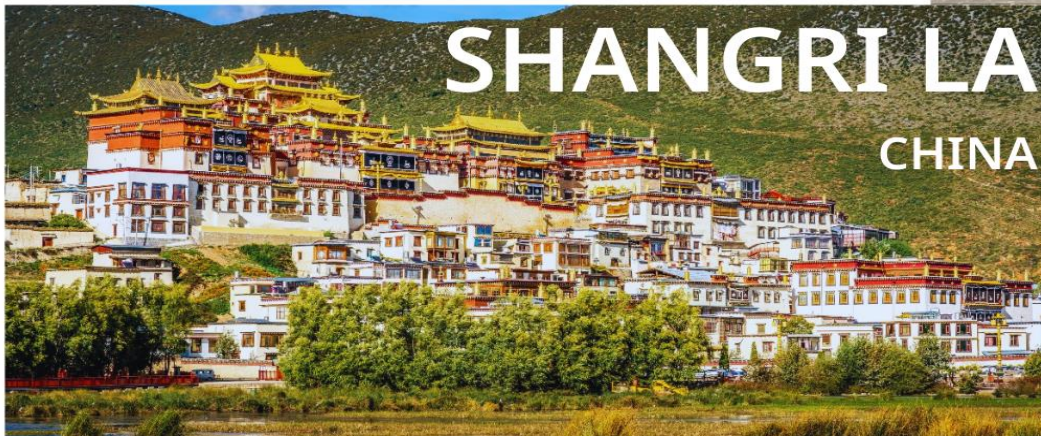

SHANGRI LA

CHINA



เมืองโบราณแชงกรีล่า (Shangri La)

เมืองโบราณแชงกรีล่า หรือเดิมมีชื่อว่า เมืองจงเตี้ยน เทศมณฑลในจังหวัดปกครองตนเองชนชาติทิเบต ตีซิ่ง ตั้งอยู่ทางตะวันตกเฉียงเหนือของมณฑลยูนนาน มีชนชาติส่วนน้อย 25 ชนชาติ เมืองโบราณแชงกรีล่าเป็นชุมชนเก่าของชาวทิเบต รายล้อมไปด้วยร้านอาหาร ร้านกาแฟ ร้านของที่ระลึกและ เกสต์เฮาส์ ถนนดินกลายเป็นถนนปูด้วยหินกรวด ตอนเย็นจะมีการแสดงพื้นบ้านของชาวทิเบตที่จัตุรัสใหญ่ด้านหลังเมืองเก่าจะมองเห็นทงล้อมนต์สีทอง สูง 23 เมตร ผู้คนนิยมไปหมุนวนเพื่อให้บทสวดนั้นกังวานไปถึงสรวงสวรรค์



 **รับประทานอาหารเย็น มื้อที่ 10 #ภัตตาคารอาหารท้องถิ่น** 

 **ที่พัก คืนที่ 4 : MOONLIGHT HOTEL หรือเทียบเท่าระดับ 4 ดาว(ประเทศจีน)**

★★★★



บริษัท ทุ่งทองทัวร์ จำกัด

THOONGTONGTOUR Co.,Ltd.

DAY
5

ร้านยางพารา-วัดลามะชงจ้านหลิง-
ช่องแคบเสือกระโจน(รวมบันไดเลื่อน)

- B** โรงแรม
- L** อาหารท้องถิ่น
- D** อาหารท้องถิ่น

 รับประทานอาหารเช้า มื้อที่ 11 #โรงแรม

 นำท่านชมร้านค้ารัฐบาล ตามนโยบายส่งเสริมร้านค้าพื้นเมืองของประเทศจีน **ร้านยางพารา**

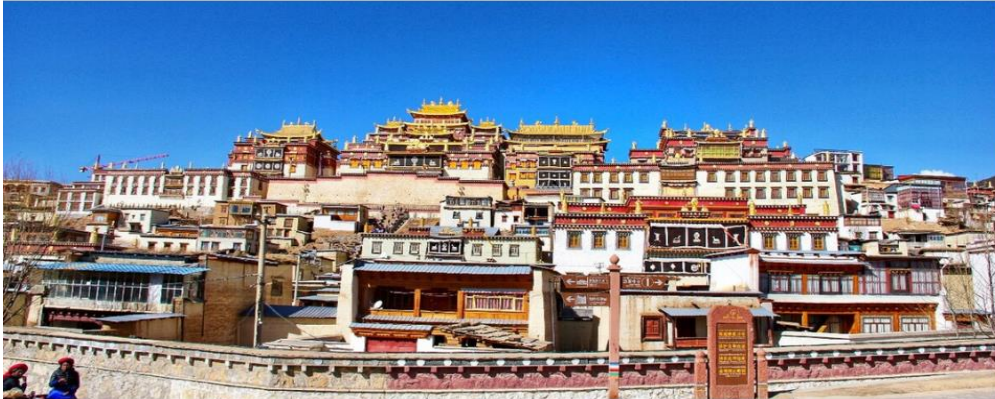

วัดลามะชงจ้านหลิง(Gaden Sumtseling Monastery)

หลังจากนั้นนำท่านชม **วัดลามะชงจ้านหลิง** วัดลามะชงจ้านหลิง แขวงกรี่ล่า ซึ่งสร้างขึ้นเมื่อปี ค.ศ. 1679 ในสมัยราชวงศ์ชิง สร้างขึ้นโดยทะไลลามะองค์ที่ 5 ในปี พ.ศ. 2222 มีพระลามะจำพรรษาอยู่มากกว่า 700 รูป และได้มีการบูรณะตลอดมา วัดแห่งนี้ได้สร้างขึ้นตามลักษณะเดียวกับวัดโปตาลาของทิเบต วัดชงชานหลิงเป็นวัดที่สำคัญของเมืองจงเตี้ยน มีการสร้างในลักษณะจำลองแบบจากพระราชวังโปตาลาในกรุงลาซา

 รับประทานอาหารกลางวัน มื้อที่ 12 #ภัตตาคารอาหารท้องถิ่น



หุบเขาเสือกระโจน(Tiger Leaping Gorge)

หลังจากนั้นนำท่านชม **หุบเขาเสือกระโจน** หรือ หู่เที่ยวเสี่ย เป็นช่องหุบเขาเหนือแม่น้ำแยงซี ในมณฑลยูนนาน ประเทศจีน เป็นหุบเขาในช่วงที่แม่น้ำจินซาเจียง (แม่น้ำกรายกอง) น้ำบริเวณนี้ไหลเชี่ยวมากเกิดจากความลาดชันของโตรกผาสองข้างที่ลดระดับลงอย่างรวดเร็วและช่องแคบที่บับแคบลงอย่างฉับพลันช่วงที่แคบที่สุด ซึ่งเป็นบริเวณที่น้ำไหลเชี่ยวและอยู่ใต้หน้าผาสอง 2,000 เมตร

 รับประทานอาหารเย็น มื้อที่ 13 #ภัตตาคารอาหารท้องถิ่น

 ที่พัก คืนที่ 5 : MAN BO HAO TING HOTEL หรือเทียบเท่าระดับ 4 ดาว(ประเทศจีน)



★★★★



บริษัท ทุ่งทองทัวร์ จำกัด
82/29 หมู่บ้านสามิเทีย วงแหวน-รามอินทรา ถนนเลียบคลองสอง แขวงบางชัน เขตคลองสามวา กรุงเทพมหานคร 10510



02-1307400-3



www.thoongtongtour.com



thoongtongtours



@thoongtongtour



บริษัท ทุ่งทองทัวร์ จำกัด

THOONGTONGTOUR Co.,Ltd.

DAY
6

สนามบินสีเจียง-สนามบินสุวรรณภูมิ

B **โรงแรม** ✓

L **บนเครื่อง** ✓

D **-** ✓

รับประทานอาหารเช้า มื้อที่ 14 #โรงแรม ✓

ได้เวลาอันสมควร นำทุกท่านเดินทางสู่ สนามบินสีเจียง

LJG



BKK



เที่ยวบิน

เวลาออก

ถึงจุดหมาย

DR5041

10.25

12.35



(GMT+7)

เวลาที่ไทยช้ากว่าจีน 1 ชั่วโมง

กรุณาปรับเวลาของท่าน เพื่อให้ตรงกับเวลานัดหมาย

ใช้เวลาเดินทาง 02 ชั่วโมง 10 นาที

รับประทานอาหารบนเครื่อง (Snack Box+น้ำ)



เนื่องจากตัวเครื่องบินของคุณจะเป็นตัวสุ่มระบบ Random ไม่สามารถเลือกที่นั่งได้ที่นั่งอาจจะไม่ได้นั่งติดกัน และไม่สามารถเลือกช่วงที่นั่งบนเครื่องบินได้ในคณะ ซึ่งเป็นไปตามเงื่อนไขของสายการบิน ขอภัยในความไม่สะดวก

เดินทางถึงประเทศไทย พร้อมความประทับใจไม่รู้ลืม

BANGKOK

ท่าอากาศยานสุวรรณภูมิ SUVARNABHUMI AIRPORT



บริษัท ทุ่งทองทัวร์ จำกัด

82/29 หมู่บ้านสามใบ ภาษีเจริญ กรุงเทพมหานคร 10510



02-1307400-3



www.thoongtongtour.com



thoongtongtours



@thoongtongtour



รายละเอียดเพิ่มเติม



ตามนโยบายการการท่องเที่ยวของประเทศจีน ผู้เดินทางจำเป็นต้องมีการเข้าชมสินค้าของทางรัฐบาล อาทิร้านค้าใหม่ ร้านหยก ร้านยา ร้านยางพารา เป็นต้น ผู้เดินทางจะต้อง มีการเข้าชมสินค้าของทางรัฐบาล *ที่ระบุไว้ในรายการทัวร์ทั้งหมด* ซึ่งทางบริษัทฯจำเป็นต้องระบุไว้ หากจะซื้อหรือไม่ซื้อขึ้นอยู่กับความพึงพอใจของท่าน (ใช้เวลาแต่ละร้านไม่เกิน 90 นาที)

หากท่านใดไม่เข้าร้านดังกล่าวจะต้องจ่ายค่าทัวร์เพิ่ม เนื่องจากมีผลต่อราคาทัวร์ทางบริษัทฯของสงวนสิทธิ์คิดค่าดำเนินการเป็นเงิน 500 RMB / คน / ร้าน และทางบริษัทฯจะขอถือว่าท่านรับทราบ และยอมรับเงื่อนไข ดังกล่าวแล้ว



เนื่องจากทัวร์ครั้งนี้มีจุดประสงค์เพื่อเดินทางท่องเที่ยวเป็นหมู่คณะเท่านั้น หากต้องการแยกตัวออกจากคณะเดินทางโดยไม่ลงร้านรัฐบาล บริษัทฯของสงวนสิทธิ์คิดค่าดำเนินการแยกท่องเที่ยวเป็นเงิน 500 RMB / คน / ร้าน

หากเกิดความล่าช้าของสายการบิน หรือสายการบินยกเลิกเที่ยวบิน ไม่ว่าจะเป็นการท่อกกลางหรือภัยพิบัติทางธรรมชาติ ซึ่งท่านต้องยอมรับในเงื่อนไขนี้ ในกรณีที่เกิดเหตุสุดวิสัยอาจมีการปรับเปลี่ยนโปรแกรมตามความเหมาะสม



หากท่านใช้บริการทางบริษัทไม่ครบ เช่น ไม่ทานอาหาร ไม่เที่ยวตามโปรแกรม ทางบริษัทฯของสงวนสิทธิ์ไม่รับผิดชอบใดๆทั้งสิ้น เนื่องจากค่าใช้จ่ายทั้งหมดทางบริษัทได้ทำการชำระก่อนออกเดินทางแล้วเรียบร้อย

หนังสือเดินทางจะต้องไม่มีการชำรุด เปียกน้ำ การขีดเขียนรูปต่างๆ ลายนิ้วมืต่างๆที่ไม่ใช่การประทับตราจากประเทศนั้นๆ หากเจ้าหน้าที่ตรวจคนเข้าเมืองปฏิเสธการเข้า-ออกเมืองของท่าน ทางบริษัทฯจะไม่รับผิดชอบใดๆทั้งสิ้น



ผู้เดินทางที่อายุไม่ถึง 18 ปีบริบูรณ์ไม่ได้เดินทางกับบิดา มารดา ต้องมีจดหมายยินยอมให้บุตรเดินทางไปต่างประเทศจากบิดาหรือมารดาแนบมาด้วย

โปรดตรวจสอบทุกครั้งก่อนจองทัวร์ว่าท่านสามารถเดินทางออกนอกประเทศได้ หากท่านมีคดีความที่ไม่อนุญาตให้ท่านเดินทางออกนอกประเทศได้ ด้วยเหตุนี้เป็นเหตุการณ์ที่อยู่เหนือการควบคุมของทางบริษัทฯ ดังนั้นทางบริษัทฯจะไม่รับผิดชอบใดๆทั้งสิ้น

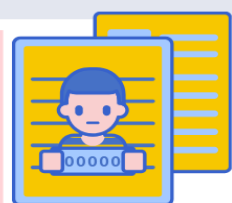

กรณีหญิงตั้งครรภ์ ท่านจะต้องมีใบรับรองแพทย์ ระบุชัดเจนว่าท่านสามารถเดินทางออกนอกประเทศได้ รวมถึงรายละเอียดอายุครรภ์ที่ชัดเจน สิ่งนี้อยู่เหนือการควบคุมของทางบริษัทฯ ดังนั้นทางบริษัทฯจะไม่รับผิดชอบใดๆทั้งสิ้น

★ ☆ **อัปเดตเมื่อ 27/06/2024**



บริษัท ทุ่งทองทัวร์ จำกัด THOONGTONGTOUR Co.,Ltd.



อัตราค่าบริการนี้รวม



ค่าตัวเครื่องบินโดยสารชั้นประหยัด ไป-กลับ พร้อมคณรรวมค่าภาษีสนามบิน และค่าธรรมเนียมเชื้อเพลิง

ยกเว้น หากมีการประกาศปรับขึ้นจากทางสายการบินจะมีการเรียกเก็บเพิ่มเติมจากท่านภายหลัง และเนื่องจากเป็นตัวกรุ๊ปไม่สามารถ อัพเกรดที่นั่งได้ และไม่สามารถเลื่อนวันเดินทางได้ ท่านต้องไป-กลับพร้อมกรุ๊ปเท่านั้น ทั้งนี้เป็นไปตามเงื่อนไขของสายการบิน



น้ำหนักกระเป๋า โหลดใต้ท้องเครื่องท่านละ

20 กิโลกรัม

(ขึ้นอยู่กับสายการบินที่ใช้ในการเดินทาง)



กระเป๋าถือขึ้นเครื่อง 1 ใบ

น้ำหนักไม่เกิน 7 กิโลกรัม

เป็นไปตามที่สายการบินกำหนด



ค่ารถโค้ชปรับอากาศนำเที่ยวและรับส่งตามรายการที่ระบุไว้ในโปรแกรมทัวร์

HOTEL



ค่าที่พักตามที่ระบุในรายการหรือเทียบเท่าระดับเดียวกัน (พักห้องละ 2-3 ท่าน)

กรณีต้องการพัก 3 ท่าน ห้องขนาด TRP

ประเภทห้องพัก ที่ท่านจะได้รับคือ เตียงใหญ่เตียง และ เตียงเล็ก1เตียง หรือ เตียงใหญ่เตียง และ เตียงเสริม(Sofa Bed)เตียง โดยห้องพักจะขึ้นอยู่กับโรงแรมที่เข้าพัก ณ วันนั้นๆ

กรณีต้องการพัก 2 ท่าน

หากประเภทห้อง ที่ท่านริเคอสมามีเต็ม อาทิเช่น ริเคอสห้องพักเป็น TWIN หรือ DOUBLE ทางบริษัทขอสงวนสิทธิ์ในการปรับประเภทห้องพัก เป็นตามที่โรงแรมมีอยู่ โดยไม่ต้องแจ้งให้ทราบล่วงหน้า

น้ำดื่ม
วันละ 1ขวด



ค่าอาหาร

ตามรายการที่ระบุไว้ในโปรแกรมทัวร์



ค่าธรรมเนียมเข้าชมสถานที่
ตามรายการที่ระบุไว้ในโปรแกรมทัวร์

ค่าเบี้ยประกันอุบัติเหตุในการเดินทางท่องเที่ยวระหว่างการเดินทาง

(เงื่อนไขตามรสนสสน)

วงเงินประกันท่านละ 1,000,000 บาท

ค่าประกันอุบัติเหตุและค่ารักษาพยาบาล คุ้มครองเฉพาะกรณีที่ได้รับอุบัติเหตุระหว่างการเดินทาง ไม่คุ้มครองถึงการสูญเสียทรัพย์สินส่วนตัวและไม่คุ้มครองโรคประจำตัวของผู้เดินทาง



บริษัท ทุ่งทองทัวร์ จำกัด
82/29 หมู่บ้านสามใบ 11 แขวง-รามอินทรา ถนนเลียบคลองสอง แขวงบางชัน เขตคลองสามวา กรุงเทพมหานคร 10510



02-1307400-3



www.thoongtongtour.com



thoongtongtours



@thoongtongtour



X อัตราค่าบริการไม่รวม



ค่าใช้จ่ายส่วนตัวของผู้เดินทาง

ค่าโทรศัพท์, ค่าชกริต, มินิบาร์ภายในห้องพัก
ทีวีช่องพิเศษ และค่ายานพาหนะ ฯลฯ

ที่ไม่ได้ระบุไว้ในรายการทัวร์



- ค่าทำหนังสือเดินทาง
- กรณีถือหนังสือเดินทางต่างชาติดบริษัทขอสงวนสิทธิ์เก็บค่าธรรมเนียมเพิ่มเติมท่านละ 5,000 บาท

ค่าใช้จ่ายซึ่งอยู่เหนือการควบคุมของบริษัทฯ

- การนัดหยุดงาน
 - ความล่าช้าของสายการบิน
 - การประท้วง
 - การจลาจล
 - อุบัติเหตุทางธรรมชาติ
- การถูกปฏิเสธไม่ให้ออกเข้าเมืองจากเจ้าหน้าที่ตรวจคนเข้าเมือง และ เจ้าหน้าที่กรมแรงงานทั้งในประเทศ และ ต่างประเทศ



ค่าน้ำหนักกระเป๋า

ที่เกินกว่าสายการบินกำหนด
หรือ
สัมภาระใหญ่กว่ามาตรฐาน



ค่าใช้จ่ายที่เกี่ยวข้องกับ COVID-19



ค่าใช้จ่ายที่เกี่ยวข้องกับภาษี

- ค่าภาษีน้ำมัน ที่สายการบินเรียกเก็บเพิ่ม ภายหลังจากที่บริษัทฯ ได้ออกขายโปรแกรมทัวร์ไปแล้ว
- ค่าภาษีมูลค่าเพิ่ม 7 % และ หัก ณ ที่จ่าย 3 %



คำกิปไกด์ คนขับรถ และ ไกด์ท้องถิ่น

2,000 บาท/ท่าน/ทริป

(บังคับตามระเบียบธรรมเนียมของประเทศ)



Tour Leader [TL]

ท่านสามารถให้กิปได้ตามความพึงพอใจของท่าน

- ค่าตรวจ ATK หรือ RT-PCR
ค่าตรวจ RT-PCR ก่อนออกเดินทาง 72 ชั่วโมง หรือ ATK 24 ชั่วโมงก่อนออกเดินทางจากประเทศไทย

การตรวจ RT-PCR ทำออกจากประเทศไทย ที่มีผลเป็นลบ ต้องตรวจก่อนเดินทางไม่เกิน 72 ชั่วโมง และเป็นแบบฟอร์มที่ทางญี่ปุ่นกำหนดเท่านั้น ท่านต้องยื่นผลให้กับทางบริษัท กรณีเป็นบวกหรือติดโควิดต้องมีผลตรวจและใบรับรองแพทย์ใช้ในการยืนยัน เพื่อทำการย้ายวันเดินทาง หรือเก็บเครดิตการเดินทาง อาจมีการเก็บค่าใช้จ่ายตามจริง ทั้งนี้ขึ้นอยู่กับนโยบายของสายการบินและบริษัทผู้ค้า และต้องมีใบรับรองผลการตรวจเป็นภาษาอังกฤษเท่านั้น



บริษัท ทุ่งทองทัวร์ จำกัด THOONGTONGTOUR Co.,Ltd.



เงื่อนไขการให้บริการ

การสำรองที่นั่ง / การชำระมัดจำและชำระส่วนที่เหลือ



กรุณาสำรองที่นั่งและ ชำระเงินเต็มจำนวน ภายใน 48 ชั่วโมง หลังการจอง เพื่อสำรองสิทธิ์ในการเดินทาง และชำระส่วนที่เหลือทั้งหมดก่อนออกเดินทาง 30 วัน มิเช่นนั้น บริษัทฯ จะถือว่าท่าน ยกเลิกการเดินทางโดยอัตโนมัติท่านจะโดนยึดมัดจำโดยที่ท่านจะไม่สามารถเรียกร้องใดๆ คืนได้ อันเนื่องมาจากบริษัทฯ จำเป็นที่จะต้องสำรองจ่ายค่าใช้จ่ายในส่วน ของที่พักและตัวเครื่องบินไปก่อนหน้านี้แล้ว หากท่านสำรองที่นั่งน้อยกว่า 30 วัน ทางบริษัทฯ เรียกเก็บยอดเต็มจำนวนทันที **หลังจากทำการจองแล้ว กรุณาเตรียมเอกสารสำหรับการเดินทางให้พร้อม เช่น หน้าพาสปอร์ตเพื่อออกตัวหรือคำขอพิเศษเพิ่มเติมต่างๆ ให้แก่พนักงานขาย และหากท่านชำระเงินเข้ามาไม่ว่าจะบางส่วนหรือทั้งหมด บริษัทฯ จะถือว่าท่านได้ยอมรับเงื่อนไขที่ระบุไว้ทั้งหมดนี้แล้ว**

จำนวนคนในการออกเดินทาง

ทางบริษัทขอสงวนสิทธิ์ในการเรียกเก็บเงินเพิ่มเติม ยกเลิกหรือเลื่อนการเดินทางหาก มีผู้เดินทาง **น้อยกว่า 10 ท่าน** ซึ่งทำให้กรุ๊ปไม่สามารถออกเดินทางได้ โดยบริษัทฯ **จะแจ้งท่านล่วงหน้าอย่างน้อย 3-5 วัน** ก่อนออกเดินทาง และหากไม่สามารถออกเดินทางได้ ทางบริษัทฯ ยินดีที่จะคืนเงินทั้งหมดให้ท่านหรือจัดหาทัวร์อื่นให้ท่านหากท่านต้องการ



การรับบริการดูแลเป็นพิเศษ

กรณีผู้เดินทางต้องการความช่วยเหลือเป็นพิเศษ อาทิเช่น **การใช้วีลแชร์ กรุณาแจ้งบริษัทฯ อย่างน้อย 7 วันก่อนการเดินทาง** มิฉะนั้นบริษัทฯ จะไม่สามารถจัดการล่วงหน้าได้ เนื่องจากการขอใช้วีลแชร์ในสนามบินนั้น ต้องมีขั้นตอนในการขอล่วงหน้า และบางสายการบินอาจมีการเรียกเก็บค่าใช้จ่ายทั้งทางสนามบินในไทยและในต่างประเทศ ซึ่งผู้เดินทางสามารถสอบถามกับเจ้าหน้าที่ได้โดยตรงก่อนทำการจอง และหากในคณะของท่านมีผู้ต้องการดูแลพิเศษ เช่น ผู้ที่นั่งรถเข็น (Wheelchair), เด็ก, ผู้สูงอายุและผู้ที่มีโรคประจำตัวหรือไม่สะดวกในการเดินทางท่องเที่ยวในระยะเวลาดำเนินกว่า 4 - 5 ชั่วโมงติดต่อกัน ท่านและครอบครัวต้องให้การดูแลสมาชิกภายในครอบครัวของท่านเอง เนื่องจากการเดินทางเป็นหมู่คณะ หัวหน้าทัวร์มีความจำเป็นต้องดูแลคณะทัวร์ทั้งหมด



การถูกปฏิเสธในการเข้าหรือออกประเทศ

ในกรณีที่กองการตรวจคนเข้าเมืองปฏิเสธมิให้ท่านเดินทางเข้าหรือออกประเทศ ไม่ว่าจะประเทศไทยหรือต่างประเทศก็ตาม บริษัทฯ ขอสงวนสิทธิ์ในการไม่คืนค่าทัวร์ไม่ว่าจะกรณีใดๆ ก็ตาม ซึ่งการตรวจคนเข้าเมืองนั้นเป็นสิทธิ์ของเจ้าหน้าที่ของรัฐของประเทศนั้นๆ และขอแจ้งให้ผู้เดินทางทราบว่าทางบริษัทฯและมัคคุเทศก์หรือหัวหน้าทัวร์ ไม่มีสิทธิ์ที่จะช่วยเหลือใดๆ ทั้งสิ้น เพราะอำนาจการตัดสินใจเป็นของเจ้าหน้าที่ที่ทางกองการตรวจคนเข้าเมืองโดยเด็ดขาด อนึ่ง ทางบริษัทฯ มีจุดประสงค์ที่ทำการท่องเที่ยวเพื่อการท่องเที่ยวเท่านั้น ไม่สนับสนุนให้ลูกค้าเดินทางเข้า-ออกประเทศอย่างผิดกฎหมาย และ **หนังสือเดินทางจะต้องมีอายุเหลือไม่น้อยกว่า 6 เดือน และมีหน้าแสดมปีไม่น้อยกว่า 5 หน้ากระดาษ**



การงดเว้นการร่วมทริปบางรายการ

หากผู้เดินทางงดเว้นการร่วมทริปบางสถานที่ในรายการใด พร้อมคณะผู้เดินทางอื่น ท่านจะไม่สามารถเรียกร้องค่าบริการใดๆ ได้ทั้งสิ้น บริษัทฯ จะถือว่าท่านประสงค์ที่จะสละสิทธิ์และไม่ร่วมเดินทางพร้อมคณะ





CANCELLED **เงื่อนไขการยกเลิกการจอง**

ไม่สามารถยกเลิกการเดินทางได้ เนื่องจากเป็นราคาโปรโมชั่น



(แต่สามารถเปลี่ยนชื่อผู้เดินทางได้ 21 วัน ก่อนการเดินทาง)

กรณีเจ็บป่วยกระทันหัน จนไม่สามารถเดินทางได้ ซึ่งจะต้องมีใบรับรองแพทย์จากโรงพยาบาลรับรอง ทางบริษัทจะทำการเลื่อนการเดินทางของท่านไปยังคณะต่อไป แต่ทั้งนี้ท่านต้องเสียค่าใช้จ่ายที่ไม่สามารถยกเลิกหรือเลื่อนการเดินทางได้ตามความเป็นจริง ในกรณีเจ็บป่วยกระทันหัน ล่วงหน้าเพียง 7 วันทำการ ทางบริษัท ของสงวนสิทธิ์ในการคืนเงินทุกกรณี

เงื่อนไขพิเศษเพิ่มเติมสำคัญ!!



• **เงื่อนไขการออกเดินทาง**

ในแต่ละเส้นทางจะมีการกำหนดผู้เดินทางขั้นต่ำของการออกเดินทาง โดยในทัวร์นี้ **กำหนดให้มีผู้เดินทางขั้นต่ำ 10 ท่าน** หากมีผู้เดินทางไม่ถึงที่กำหนด บริษัทฯ ของสงวนสิทธิ์ในการเพิ่มค่าทัวร์ หรือ เลื่อนการเดินทาง หรือ ยกเลิกการเดินทาง หากท่านมีไฟล์กบินภายในประเทศแต่มีได้แจ้งให้เราทราบล่วงหน้าก่อนทางบริษัทฯ จะไม่รับผิดชอบใดๆ ทั้งสิ้น ดังนั้นกรุณาสอบถามยืนยันการออกเดินทางก่อนจองไฟท์ลบินภายในประเทศทุกครั้ง

• **การออกตัวโดยสารภายในประเทศ**

หากท่านมีความจำเป็นจะต้องซื้อตัวเครื่องบินภายในประเทศ เพื่อบินไปและกลับจากกรุงเทพฯ กรุณาสอบถามเกี่ยวกับเงื่อนไขกับเจ้าหน้าที่ก่อนทำการจองและ **ขอแนะนำให้ท่านซื้อตัวเครื่องบินประเภทที่สามารถเลื่อนวันและเวลาเดินทางได้** อันเนื่องมาจากหากเกิดความผิดพลาดจากทางสายการบิน การล่าช้าของสายการบิน การยุบเที่ยวบินรวมกัน ตารางการเดินทางมีการเปลี่ยนแปลง ซึ่ง สายการบินพิจารณาสถานการณ์แล้วพบว่าอยู่เหนือการควบคุมของทางสายการบิน หรือจะเป็นเหตุผลเชิงพาณิชย์ หรือเป็นเหตุผลด้านความปลอดภัย ดังนั้น เหตุผลด้านความปลอดภัย เหตุผลเหล่านี้ อยู่เหนือการควบคุมของบริษัทฯ บริษัทฯของสงวนสิทธิ์ที่จะไม่รับผิดชอบและไม่คืนค่าใช้จ่ายใดๆ ทั้งสิ้น อนึ่ง บริษัทฯ จะยืนยันกรุ๊ปออกเดินทางประมาณ 3-5 วันก่อนเดินทาง หากไม่มั่นใจกรุณาสอบถามพนักงานขายโดยตรง



• **หากกรุ๊ปคอนเฟิร์มแล้วไม่สามารถเลื่อนการเดินทางได้**

หากกรุ๊ปคอนเฟิร์มเดินทางแล้วนั้น ท่านจะไม่สามารถเลื่อนการเดินทางได้ ไม่ว่าจะเปิดเหตุการณ์ใดๆ ต่อท่านก็ตาม อันเนื่องมาจาก การคอนเฟิร์มของกรุ๊ปนั้นประกอบจากตัวเลขการจองการเดินทางของท่าน หากท่านคอนเฟิร์มแล้ว กรุ๊ปมีค่าใช้จ่ายเพิ่มเติมขึ้น หรืออาจทำให้กรุ๊ปไม่สามารถออกเดินทางได้ ดังนั้น ทางบริษัทฯ ของสงวนสิทธิ์มีอนุญาตให้เลื่อนวันเดินทางใดๆ ได้ทั้งสิ้นและเก็บค่าใช้จ่ายทั้งหมดตามจำนวนเงินของราคาทัวร์

• **การชำระเงินหมายถึงการยืนยันจำนวนผู้เดินทาง ไม่สามารถปรับเปลี่ยนได้**

การชำระเงินเข้ามานั้น หมายถึงท่านได้ยอมรับข้อเสนอลงทะเบียนและยืนยันจำนวนตามที่ท่านได้จองเข้ามา หากท่านชำระเงินเข้ามาแล้วจะไม่สามารถเปลี่ยนแปลงจำนวนของผู้เดินทางได้และหากมีความจำเป็นจะต้องเปลี่ยนแปลงท่านจะยินยอมให้ทางบริษัทฯ คิดค่าใช้จ่ายที่ทางบริษัทเสียหาย รวมถึงค่าเสียเวลาในการขาย อย่างน้อยที่สุดเท่าจำนวนเงินมัดจำ ทั้งนี้ทั้งนั้นให้เป็นไปตามเงื่อนไขของบริษัทฯ

บริษัทฯ จะไม่รับผิดชอบใดๆ ทั้งสิ้น หากเกิดกรณีความล่าช้าจากสายการบิน, การยกเลิกบิน, การประท้วง, การนัดหยุดงาน, การก่อการจลาจล, ภัยธรรมชาติ, การนำสิ่งของผิดกฎหมาย ซึ่งอยู่นอกเหนือความรับผิดชอบของบริษัทฯ และ บริษัทฯ จะไม่รับผิดชอบใดๆ ทั้งสิ้น หากเกิดสิ่งของสูญหาย อันเนื่องเกิดจากความประมาทของท่าน, เกิดจากการโจรกรรม และ อุบัติเหตุจากความประมาทของนักท่องเที่ยวเอง



บริษัท ทุ่งทองทัวร์ จำกัด THOONGTONGTOUR Co.,Ltd.

ข้อแนะนำพิเศษ



สกุลเงินประเทศจีน



ประเทศจีน สามารถใช้สกุลเงินหยวน หรือ ตามสถานที่ท่องเที่ยว สามารถใช้ในเงินดอลลาร์ก็ได้

อัตราแลกเปลี่ยน 1 หยวนจีน = ประมาณ 5 บาท
(ขึ้นอยู่กับเรทเงิน ณ วันที่แลก)

เวลา



(GMT+7)

เวลาที่จีน เร็วกว่าไทย 1 ชั่วโมง

กรุณาปรับเวลาของท่าน เพื่อให้ตรงกับเวลานัดหมาย

บัตรเครดิต



บัตรเครดิตส่วนใหญ่ที่เป็นที่ยอมรับในทั่วไป สามารถใช้ได้ทั่วประเทศจีน เช่น MASTER CARD หรือ VISA แต่สามารถใช้ได้เฉพาะที่โรงแรม/ห้างสรรพสินค้า และร้านค้าใหญ่ๆเท่านั้น (ค่าเงินคิดตามเรท ณ วันนั้นๆ)



ปลั๊กไฟประเทศจีน

ไฟฟ้ามีทั้งแบบ 110V และ 220V แต่ปลั๊กต่างกันที่ขนาดและในแต่ละโรงแรม, มีปลั๊กแตกต่างกันแต่โดยส่วนใหญ่จะใช้ปลั๊กทั้งแบบ 2ขาแบน และ 3ขาแบน ดังนั้น ท่านควรมีปลั๊กแบบใช้ได้ทั่วโลก (UNIVERSAL ADAPTOR) ติดไปด้วยเพื่อความสะดวกในการใช้งาน



บริการ SIM 2 FLY อินเทอร์เน็ต 6GB ไม่ลดสปีด

สามารถใช้งานได้ 8 วัน ราคา 399 .-

ท่านสามารถซื้อกับหัวหน้าทัวร์ได้เลย ไม่ยุ่งยาก



บริษัท ทุ่งทองทัวร์ จำกัด
82/29 หมู่บ้านสามใบ 113 ซอยวิภาวดีรังสิต แขวงบางเขน เขตคลองสามวา กรุงเทพมหานคร 10510



02-1307400-3



www.thoongtongtour.com



thoongtongtours



@thoongtongtour



บริษัท ทุ่งทองทัวร์ จำกัด

THOONGTONGTOUR Co.,Ltd.

ประกันภัยการเดินทางต่างประเทศ พลัส

Global Travel Insurance Plus (GTIP)



หน่วย : บาท / Baht

ความคุ้มครอง / Coverage	จำนวนเงินความคุ้มครอง / Sum Insured							
	เดินทางทั่วโลก / WORLDWIDE PLUS				เดินทางในเอเชีย / ASIA PLUS			
	Basic*	Silver	Gold	Platinum	Basic*	Silver	Gold	Platinum
1. การประกันภัยอุบัติเหตุส่วนบุคคล อ.บ.1* / Personal Accident Benefit	2,000,000	2,000,000	3,000,000	5,000,000	1,000,000	2,000,000	3,000,000	5,000,000
2. ค่ารักษาพยาบาลจากอุบัติเหตุและสุขภาพ / Medical Expenses	2,000,000	2,000,000	3,000,000	5,000,000	2,000,000	2,000,000	3,000,000	5,000,000
2.1 การรักษาพยาบาลต่อเนื่องในประเทศไทย** / Follow-up treatment in Thailand	50,000	200,000	300,000	500,000	50,000	200,000	300,000	500,000
2.2 การรับการรักษาพยาบาลครั้งแรกในประเทศไทย*** / Medical treatment in Thailand	100,000	200,000	300,000	500,000	100,000	200,000	300,000	500,000
3. การเคลื่อนย้ายฉุกเฉินและการส่งกลับประเทศ / Evacuation and repatriation	2,000,000	2,000,000	3,000,000	5,000,000	2,000,000	2,000,000	3,000,000	5,000,000
4. การบริการความช่วยเหลือทางการแพทย์ฉุกเฉิน / Emergency Medical Assistance								
4.1 การเยี่ยมผู้เอาประกันภัยในต่างประเทศ / Compassionate visit	x	Actual Cost	Actual Cost	Actual Cost	x	Actual Cost	Actual Cost	Actual Cost
4.2 การส่งตัวผู้เยาว์กลับประเทศ / Return of minor	x	Actual Cost	Actual Cost	Actual Cost	x	Actual Cost	Actual Cost	Actual Cost
4.3 การค้นหา การช่วยชีวิต และการกู้ภัย / Search, rescue and recovery	250,000	250,000	250,000	250,000	250,000	250,000	250,000	250,000
5. การยกเลิกการเดินทาง / Trip cancellation	10,000	10,000	100,000	100,000	10,000	10,000	100,000	100,000
6. การลดจำนวนวันเดินทาง / Trip curtailment	x	x	100,000	100,000	x	x	100,000	100,000
7. ความสูญเสียหรือความเสียหายของสัมภาระในการเดินทาง / Loss or damage of personal baggage	10,000	10,000	50,000	50,000	10,000	10,000	50,000	50,000
8. การล่าช้าของการเดินทาง / Cover of delay								
8.1 การล่าช้าของระบบขนส่งมวลชน / Delays in means of public transport	x	2,000	10,000	20,000	x	2,000	10,000	20,000
8.2 การล่าช้าของสัมภาระ / Delayed collection of baggage	x	2,000	20,000	20,000	x	2,000	20,000	20,000
8.3 การจี้โดยสลัดอากาศ / Hijack	x	x	50,000	50,000	x	x	50,000	50,000
8.4 การพลาดต่อเที่ยวบิน / Missed connection - flight	x	2,000	10,000	20,000	x	2,000	10,000	20,000
9. การสูญหายของหนังสือเดินทาง / Loss of passport	x	x	5,000	5,000	x	x	5,000	5,000
10. ความรับผิดชอบต่อบุคคลภายนอก / Personal legal liability	x	1,000,000	2,000,000	5,000,000	x	1,000,000	2,000,000	5,000,000
11. ความรับผิดชอบส่วนแรกสำหรับรถเช่า / Rental car excess	x	x	10,000	20,000	x	x	10,000	20,000
12. ความคุ้มครองกีฬากอล์ฟ / Golf extension	x	x	x	20,000	x	x	x	20,000
13. เงินชดเชยรายได้ระหว่างรักษาตัวในโรงพยาบาลต่างประเทศ / Overseas hospitalization benefit	x	1,000 per day max 10,000	2,000 per day max 20,000	3,000 per day max 30,000	x	1,000 per day max 10,000	2,000 per day max 20,000	3,000 per day max 30,000

หมายเหตุ / Remark

*อ.บ. 1 หมายถึงการเสียชีวิต การสูญเสียอวัยวะ สายตา หรือทุพพลภาพถาวรสิ้นเชิงจากอุบัติเหตุ / Loss of life, dismemberment, loss of sight or total permanent disability.

ข้อ 2.1, *ข้อ 2.2 บริษัทจะจ่ายค่าใช้จ่ายสำหรับการรักษาพยาบาลที่เกิดขึ้นในระยะเวลา 7 วันแรกนับจากเดินทางกลับประเทศไทย / 2.1, 2.2 The company shall pay such costs incurred within 7 days of the return to Thailand.



บริษัท ทุ่งทองทัวร์ จำกัด

82/29 หมู่บ้านสามใบ แขวงห้วยขวาง-รามอินทรา ถนนเลียบคลองสอง แขวงบางชัน เขตคลองสามวา กรุงเทพมหานคร 10510



02-1307400-3



www.thoongtongtour.com



thoongtongtours



@thoongtongtour



บริษัท ทุ่งทองทัวร์ จำกัด

THOONGTONGTOUR Co.,Ltd.

ประกันภัยการเดินทางต่างประเทศ พลัส

Global Travel Insurance Plus (GTIP)



จำนวนวันเดินทาง (วัน) Trip Duration (Days)	เบี้ยประกันภัย (บาท) / Premium (Baht)							
	เดินทางทั่วโลก / WORLDWIDE PLUS				เดินทางในเอเชีย / ASIA PLUS			
	Basic*	Silver	Gold	Platinum	Basic*	Silver	Gold	Platinum
แพคเกจเที่ยว / Single - Trip								
1-4	300	334	600	990	200	290	470	688
5-6	350	450	715	1,290	240	300	595	999
7-8	370	500	990	1,772	280	427	690	1,300
9-10	399	600	1,230	1,996	340	597	850	1,600
11-15	600	790	1,590	2,750	450	767	1,150	2,150
16-22	849	1,275	2,210	3,370	524	937	1,650	2,795
23-31	999	1,600	2,680	3,993	628	1,108	2,030	3,300
32-45	1,530	2,090	3,200	5,674	770	1,364	2,450	4,325
46-60	1,950	2,500	3,850	6,180	907	1,620	2,995	5,226
61-75	2,300	3,340	4,900	7,910	1,220	2,215	3,775	6,450
76-94	2,500	3,843	5,500	9,390	1,475	2,641	4,200	7,500
95-105	3,500	4,467	7,490	11,145	1,975	2,962	5,720	9,990
106-121	4,100	5,090	8,400	12,900	2,350	3,371	6,450	11,100
122-151	5,200	6,345	10,250	15,895	2,775	4,016	7,950	13,740
152-182	6,500	7,599	12,530	18,890	3,260	4,922	9,775	15,975
แพคเกจปี เดินทางไม่จำกัดครั้ง แต่ครั้งไม่เกินจำนวนวันที่ระบุ / Annual Multi - Trip, max length per trip as per plan selected								
Annual (max 31 days)	2,000	2,450	4,000	5,700	1,200	1,992	2,850	4,400
Annual (max 60 days)	2,500	3,120	4,800	7,400	1,600	2,591	3,700	6,400
Annual (max 90 days)	3,600	4,225	5,800	10,000	1,900	3,200	5,000	8,700
Annual (max 120 days)	5,750	6,427	9,000	13,990	2,650	4,038	7,100	12,210
Annual (max 365 days)	15,500	19,000	26,200	44,000	5,925	10,785	22,000	35,150

* เบี้ยประกันภัยข้างต้นสำหรับผู้เอาประกันภัยอายุไม่เกิน 75 ปี รวมภาษีอากรแล้ว / Premium shown is for insured up to 75 yrs of age includes tax and stamp.

* สำหรับผู้เอาประกันภัยที่มีอายุ 76 - 85 ปี เบี้ยประกันภัยคูณ 2 ได้รับความคุ้มครองแผนทั่วโลกหรือเอเชียเช่นกัน / For policyholders aged 76 - 85 years old, the insurance premium will be doubled for the Asia Basic plan or the Worldwide Basic Plan.

ความคุ้มครองพิเศษ / Special Coverages



คุ้มครองค่ารักษาสูงถึง

5 ล้าน
บาท

- คุ้มครองค่ารักษาพยาบาลจากอุบัติเหตุและเจ็บป่วย
- Covers medical expenses from injuries and illness up to 5,000,000 baht.



รักษาฟัน

16,000 บาท

- คุ้มครองค่ารักษาพยาบาลฟันเพื่อบรรเทาความเจ็บปวดที่ต่างประเทศ ได้ถึง 16,000 บาท
- Dental treatment cover for relief of pain up to 16,000 baht.



ไม่ต้อง
สำรองจ่าย
รักษาได้ทุก sw.

- คุ้มครองค่ารักษาพยาบาลทั้ง IPD, OPD
- You don't have to advance money.
- Free choice of hospital. • Covers medical expenses for inpatient and outpatient treatment.

คุ้มครองอายุสูงสุดถึง

85 ปี*



รับประกันเฉพาะ
แผน Basic เท่านั้น

- Coverage up to the age of 85 years.*
- Remark *76-85 years is eligible for insurance coverage only under the Basic Plan.

ช่วยเหลือ **24**
ฉุกเฉินทั่วโลก

- ศูนย์ให้ความช่วยเหลือฉุกเฉินทางการแพทย์และการเดินทางทั่วโลก
- +66 2 569 0230
- 24 hours. Worldwide emergency call center
- +66 2 569 0230



คุ้มครอง
กีฬาเสี่ยงภัย

- คุ้มครองเฉพาะค่ารักษาพยาบาลการบาดเจ็บจากกีฬาเสี่ยงภัย เช่น ดำน้ำ เล่นสกี เจ็ทโบ๊ท บันจี้จัมพ์

- Coverage includes medical expenses for injuries from certain high-risk sports such as diving, skiing, or bungee jumping.



บริษัท ทุ่งทองทัวร์ จำกัด

82/29 หมู่บ้านสามใบ ภาษีเจริญ กรุงเทพมหานคร 10510



02-1307400-3



www.thoongtongtour.com



thoongtongtours



@thoongtongtour